

URLAUB MIT DER FAMILIE



MIT EXTRA
KINDERSEITEN



2023/2024





Eddi freut sich riesig:
 Dieses Mal geht es im Urlaub in den **Wald** und Eddi hofft, dort viele seiner Verwandten zu treffen.
 Denn schließlich leben viele **Froscharten im Wald**, besonders **Laubfrösche wie Eddi**. Auch Lilli ist aufgeregt. Sie findet **Wälder geheimnisvoll** und hat sich fest vorgenommen, gemeinsam mit Eddi viele der **Geheimnisse des Waldes** zu lüften. Es wird also bestimmt eine spannende Reise – und du kannst **Eddi und Lilli** dabei **begleiten!**
 Auf unseren **Kinderseiten** findest du **Tipps und Ideen für die richtige Ausrüstung** sowie die **Bastelanleitung** für dein ganz persönliches **Reisetagebuch**, in das du deine **Entdeckungen schreiben oder malen** kannst. So kannst du auch nach deinem Urlaub noch weiter **forschen** oder dich einfach noch einmal an deine **Erlebnisse im Wald** erinnern.



MEIN REISEZIEL:
 (ZUM EINZEICHNEN)



NAME: _____

MEIN REISE TAGEBUCH



DIESE SEITE KANNST DU AUSMALEN.



S. 38

AWO SAND FERIENDORF SCHILLIG



MASKOTTCHEN „EDDI“ (FOTOGRAF: STEFAN HÖNING)



S. 23

MARTAS GÄSTEHÄUSER ZINGSTHOF



S. 66

BURG BÖDENSTEIN



NATURFREUNDEHAUS BODENSEE

INHALT



- 2 Vorwort
- 3 Grußwort
- 4 Ihr Wegweiser durch den Katalog
- 6 Qualitätsstandards
- 7 Ihre meistgestellten Fragen (FAQ)
- 8 Familienerholung A-Z
- 10 Unsere Zielgruppen
- 12 Verzeichnis nach Regionen

FAMILIENFERIENSTÄTTEN UND -DÖRFER NACH REGIONEN

14	SCHLESWIG-HOLSTEIN
18	MECKLENBURG-VORPOMMERN
30	NIEDERSACHSEN
44	SACHSEN-ANHALT
46	BRANDENBURG
49	NORDRHEIN-WESTFALEN
56	HESSEN
64	THÜRINGEN
71	SACHSEN
77	RHEINLAND-PFALZ
84	BADEN-WÜRTTEMBERG
96	BAYERN



S. 92

FAMILIENFERIEN FREIBURG – HAUS INSEL REICHENAU

Kinderseiten
5, 29, 36, 54, 69, 81, 95, 119

- 108 Veröffentlichungen
- 109 Trägerverzeichnis
- 112 Zuschussregelungen der Bundesländer
- 118 Nützliche Links für Familien
- 120 Zeichenerklärungen

VORWORT



FOTO: LAURENCE CHAPERON

LIEBE FAMILIEN,

in über drei Jahren Coronapandemie ist der Wert der Familie – für den:die Einzelne:n wie für die Gesellschaft insgesamt – stärker denn je hervorgetreten. Aber Familien sind erschöpft. Umso wichtiger sind ein entspannter Urlaub und eine erholsame Zeit für die gesamte Familie. Daher freuen wir uns, Ihnen den neuen Katalog „Urlaub mit der Familie“ zu überreichen, in dem jede Familie ein passendes Angebot finden kann. Genießen Sie eine unvergessliche Zeit in den schönsten Regionen Deutschlands, umgeben von herrlicher Natur! Gegen die Hektik und Reizüberflutung des Alltags fördert sie das Wohlbefinden und stärkt die Gesundheit aller.

Unsere über 80 gemeinnützigen Familienferienstätten bieten mehr als Standard-Erholung. Sie schaffen Begegnungsräume für Jung und Alt und gehen dabei gleichzeitig auf die besonderen Bedürfnisse der Familien ein. Kinderbetreuung, pädagogische und sportliche Angebote, gesunde und ausgewogene Ernährung sind selbstverständlich. Geführte Wanderungen, der Verleih von Ruderbooten oder Tanzworkshops sind nur einige Beispiele für die große Vielfalt an Angeboten, die die Ferienstätten zu bieten haben. Aber auch die Möglichkeit zur Einkehr und Besinnung auf die wesentlichen Dinge im Leben sind in unseren Häusern gegeben. So können alle neue Kraft tanken und die Sorgen des Alltags eine Zeit lang ruhen lassen.

Familienerholung ist ein Angebot für alle Familien. Egal ob Familien mit großem oder kleinem Einkommen, Regenbogenfamilien, Alleinerziehende, Mehrkindfamilien oder Großeltern mit Enkelkindern – die Ferienstätten stellen sich auf die vielfältigen Anforderungen und Wünsche der Familien ein. Auch Menschen mit Behinderung und pflegenden Angehörigen werden spezielle Programme angeboten. Dies fördert das Miteinander, stärkt die Gemeinschaft und fördert Toleranz.

Der neue Katalog „Urlaub mit der Familie“ stellt die umfangreichen Angebote der Familienferienstätten auf den folgenden Seiten vor. Lassen Sie sich inspirieren, entdecken Sie Angebote in Ihrer Nähe oder auch mal in einer entfernteren Region Deutschlands – von der Nordsee bis in die Berge Bayerns ist für jede:n etwas dabei! Die engagierten Mitarbeitenden in unseren Familienferienstätten freuen sich auf Sie und stehen für Ihre Fragen rund um die Urlaubsplanung gerne zur Verfügung.

Ich wünsche Ihnen und Ihrer Familie eine erholsame und wohlthuende Zeit in unseren Häusern mit einzigartigen Erfahrungen und zahlreichen Begegnungen.

Ihr

Dr. Hermann-Josef Tebroke

Vorsitzender der Bundesarbeitsgemeinschaft Familienerholung e.V.

GRUSSWORT

LIEBE ELTERN, LIEBE KINDER, LIEBE FAMILIEN, SEHR GEEHRTE DAMEN UND HERREN,

„Das Schönste im ganzen Jahr, das sind die Ferien“ heißt es in einem bekannten Schlager. Dies trifft umso mehr in Zeiten großer Herausforderungen zu. Die Pandemie und die Folgen des Angriffskriegs in der Ukraine verlangen Familien einiges ab. Der Bedarf nach Erholung und Unterstützung ist groß. Wer als Familie eine gemeinsame Auszeit verbringen möchte, ist in den gemeinnützigen Familienferienstätten der Bundesarbeitsgemeinschaft Familienerholung e.V. genau richtig.

Die Familienferienstätten, die in diesem Katalog vorgestellt werden, sind so vielfältig wie die Familien selbst. Ob in den Bergen, am Meer oder in anderen schönen Regionen Deutschlands – Lage, Ausrichtung und Angebote sind so unterschiedlich, dass für jeden Geschmack etwas dabei ist.

Eines haben die Familienferienstätten aber gemeinsam: Sie haben die Bedürfnisse von Familien im Blick. Und sie bieten als pädagogisch begleitete Erholungsorte mehr als Urlaub. Die kinderfreundliche Umgebung, die Nähe zur Natur und ein breites Angebot für die ganze Familie machen es Eltern und Kindern leicht, den Alltag zu vergessen. Hier muss sich niemand sorgen, dass die Kinder vielleicht stören könnten. Ähnliche Erfahrungen und Möglichkeiten des Austausches der Eltern untereinander erzeugen zudem ein Gemeinschafts- und Zusammengehörigkeitsgefühl, das den Aufenthalt in einer Familienferienstätte zu etwas Besonderem macht.

In den Familienferienstätten sind alle Familien gleichermaßen willkommen. Mit ihren Angeboten richten sie sich aber insbesondere an Familien in belasteten Lebenssituationen. Denn es ist gerade für Familien mit kleinem Einkommen und Familien mit Angehörigen mit einer Behinderung oft nicht einfach, passende Angebote zu finden.

Mit dem Ziel, diese Angebote für Familien zu erhalten und attraktiv zu gestalten, fördert das Bundesfamilienministerium Baumaßnahmen und innovative modellartige Projekte in den Familienferienstätten sowie die Arbeit der Bundesarbeitsgemeinschaft Familienerholung e.V. Mit einem „Sonderprogramm Kinder- und Jugendbildung, Kinder- und Jugendarbeit“ haben wir die Einrichtungen zudem gut durch die Pandemie gebracht, damit die wertvolle Arbeit, die dort geleistet wird, den Familien auch künftig zur Verfügung steht.

Ich wünsche allen Familien einen erholsamen Urlaub in einer der vielen Familienferienstätten.

Ihre



Lisa Paus MdB

Bundesministerin für Familie, Senioren, Frauen und Jugend



FOTO: LAURENCE CHAPERON

IHR WEGWEISER DURCH DEN KATALOG



LIEBE FAMILIEN,

Urlaub mit der ganzen Familie in familienfreundlichen Unterkünften zu erschwinglichen Preisen anzubieten, ist das Anliegen von über 80 gemeinnützigen Familienferienstätten in ganz Deutschland. In diesem Katalog präsentieren sich 73 dieser Einrichtungen. Sie finden sie auf unserer Homepage www.bag-familienenerholung.de. Die umfangreichen Angebote der Freizeitgestaltung für Klein und Groß, die Begegnung mit anderen Familien und der Austausch von Erfahrungen geben Impulse. Dadurch kann Neues entdeckt, der Zusammenhalt in der Familie gestärkt, Orientierung für ein sinnerfülltes Leben gefunden sowie Erholung und Entspannung erlebt werden. Mittelpunkt aller Überlegungen und Aktivitäten unserer gemeinnützigen Familienferienstätten ist die familienorientierte Erholungsförderung. Unsere Häuser stehen grundsätzlich allen Familien offen. Dabei haben sie die Vielfalt der Familienformen im Blick. Finanziell benachteiligte und kinderreiche Familien, alleinerziehende Elternteile sowie Familien mit behinderten oder zu pflegenden Angehörigen werden dabei besonders berücksichtigt.

Wir wünschen Ihnen viel Freude mit unserem Katalog, das Team des Bundesarbeitsgemeinschaft Familienerholung e.V.

„WAS ZEICHNET UNSERE FAMILIENFERIENSTÄTTEN AUS?“

Seite 6 informiert über die Qualitätsstandards für gemeinnützige Familienferienstätten.

UNSERE KINDERSEITEN

Am Anfang, mittendrin und am Ende wollen wir Kinder anregen, sich aktiv an der Urlaubsplanung zu beteiligen und Familienferienstätten zu erleben. Unser Frosch Eddi und seine Freundin Libelle Lilli helfen dabei.

IM HÄUSERVERZEICHNIS

Auf den Seiten 12 und 13 präsentieren sich unsere 73 Familienferienstätten. Sie sind nach Bundesländern von Nord nach Süd gegliedert, sodass Sie gezielt suchen können.

DIE HAUSBESCHREIBUNGEN

Die Seiten 14–106 sind ebenfalls nach Bundesländern geordnet und entsprechend am oberen Rand jeder Seite farblich markiert. Dort finden Sie auch die Region, in der das jeweilige Haus liegt. Die vorangestellte „Länder-Regionen-Seite“ gibt Anregungen für die Urlaubsgestaltung. **Jedes Haus hat eine Nummer (linke Seite oben links, rechte Seite oben rechts), die Sie in der Übersichtskarte auf der Rückseite des Katalogs wiederfinden.**

Bei den Hausbeschreibungen finden Sie neben den konkreten Informationen zu dem jeweiligen Haus in der linken Spalte die **Hausadresse** und, falls erforderlich, die gesonderte **Buchungsadresse**. Sie buchen direkt in der **Familienferienstätte** oder bei der genannten **Buchungsstelle**. Um sich ausführlicher zu informieren, nutzen Sie die dort angegebene **Website** des Hauses oder nehmen **telefonisch Kontakt** auf. Einzelne Begriffe der Hausbeschreibungen werden unter „**Familienenerholung A–Z**“, Seite 8–9 erklärt.

Zu jeder Hausbeschreibung finden Sie Preisbeispiele für zwei Personengruppen für den gemeinnützigen Preis 2023 (vgl. Seite 15). Der Wochenpreis

bezieht sich auf 7 Übernachtungen, wobei An- und Abreisetag als ein Tag gelten. Je nach Verpflegungsangebot eines Hauses unterscheiden sich die Preise, da sie entweder Vollpension (VP), Halbpension (HP), Übernachtung mit Frühstück (Ü/F), nur Mittag-/Abendessen oder Selbstverpflegung (SV) berücksichtigen.

Bei Feriendörfern, die Ferienhäuser oder -wohnungen haben, beziehen sich die Preisbeispiele auf den Wochenpreis für eine große bzw. eine kleine Einheit, bei Ferienhäusern wird nur ein Preis angegeben.

GEMEINNÜTZIGE TRÄGER

Jede Familienferienstätte hat einen gemeinnützigen Träger, der die Arbeit des Hauses ermöglicht. Die Träger der Familienferienstätten haben sich in drei Arbeitskreisen zusammengeschlossen, die wiederum den Bundesarbeitsgemeinschaft Familienerholung e.V. bilden (s. Impressum). Anhand ihrer Zugehörigkeit zu den drei Arbeitskreisen sind die Häuser und die verantwortlichen Träger im Trägerverzeichnis auf den Seiten 109–111 aufgelistet.

So können Sie sich informieren, ob das Haus zur Evangelischen Familienenerholung, zum Katholischen Arbeitskreis für Familienerholung e.V. oder zum Gemeinsamen Arbeitskreis Familienerholung (Arbeiterwohlfahrt, Deutsches Rotes Kreuz, NaturFreunde, Der Paritätische) gehört.

NÜTZLICHE LINKS FÜR FAMILIEN

Auf der Seite 118 haben wir eine Auswahl zusammengestellt, die für Sie im Alltag im eigenen Bundesland nützlich sein kann.

VERÖFFENTLICHUNGEN

Alle Informationen zu weiteren Veröffentlichungen des BAG Familienerholung e.V. wie einem Urlaub mit Pflegebett finden Sie auf Seite 108.

ZUSCHÜSSE

Neun von 16 Bundesländern gewähren Familien, deren Einkommen unter einer bestimmten Grenze liegt, Zuschüsse zur Familienerholung. Die je nach Bundesland unterschiedlichen Antragsbedingungen für die öffentlichen Zuschüsse haben wir für Sie in einer **Übersicht ab Seite 112** zusammengestellt.

PREISBEISPIEL für 1 Woche | 7 Ü mit SV

1 Appartement (8–10 Personen)	ab 1.081,50 Euro
1 Appartement (ca. 4 Personen)	ab 670,00 Euro

GEHEIMNISSE DES WALDES

Ein Drittel von Deutschland

ist mit **Wald** bedeckt, das sind insgesamt etwa **90 Milliarden Bäume**.

Das sind **pro Einwohner** mehr als **1000 Bäume!** Bestimmt wirst du auch ganz in der **Nähe eines jeden Hauses** hier im Katalog einen Wald finden.

Eddi und Lilly werden sich in **jedem Bundesland einen Baum**, den es dort in den **Wäldern** gibt, ganz besonders **genau anschauen**.

Was meinst du, ob auch **jeder dieser Bäume ein Geheimnis** hat?

In den **Bergen, im Wald, an einem See oder am Meer** – jeder **Urlaubsort** ist auch die **Heimat von Pflanzen und Tieren**, die sich diesen **Ort** ausgesucht haben, weil sie hier **alles finden, was sie zum Leben brauchen**. Um sie nicht zu stören, ist es wichtig, so **wenig wie möglich in ihren Lebensraum einzugreifen**. So kannst du **Pflanzen und Tieren helfen**: **Bleibe bei Wanderungen** immer auf den markierten **Wegen**, hinterlasse **keinen Müll** und verändere so wenig wie möglich die Natur, wie du sie vorfindest, um **keine Pflanzen oder Rückzugsorte** für Tiere zu beschädigen.



QUALITÄTSSTANDARDS



WAS ZEICHNET UNSERE FAMILIENFERIENSTÄTTEN AUS?

UNSER SELBSTVERSTÄNDNIS

In unseren Häusern haben Familien in der Vielfalt der bestehenden familiären Lebensformen zu jeder Jahreszeit Vorrang in der Belegung. Während der Hauptferienzeiten stehen die Familienferienstätten vorrangig Familien mit Kindern zur Verfügung. Außerhalb der Ferien ist eine familiennahe Belegung (z. B. Schulklassen, Seminargruppen, Seniorenarbeit) möglich. Im Preis inbegriffen sind familien- und sozialpädagogische Angebote, wobei auch die Gesundheitsförderung mit im Blick ist. Menschen mit Behinderungen sind in unseren Familienferienstätten herzlich willkommen. Folgende Erwartungen dürfen Sie an unsere gemeinnützigen Familienferienstätten stellen:

1. GRUNDLAGEN

- Familien sind unsere erste Zielgruppe
- Kinder- und familienfreundliche Atmosphäre
- Begegnungsmöglichkeiten mit anderen Familien
- Kinder treffen Kinder
- Generationen begegnen sich
- Ruhige Lage in den schönsten Ferienregionen Deutschlands

2. UNTERBRINGUNG/AUSSTATTUNG

- Familienfreundliche Unterbringung in Einzel-, Doppel- oder Familienzimmern, Familienappartements oder Ferienhäusern
- Kinder unter drei Jahren schlafen in der Regel in Kinderbetten im Zimmer der Eltern
- Baby- und kindgerechte Ausstattung, Babypaket verfügbar, z. B. Flaschenwärmer, Babywanne, Wickelauflage, Windeleimer, Kindertöpfchen
- Wasch- und Trockenmöglichkeit oder Waschs-service
- Spielmöglichkeiten drinnen und draußen
- Sport- und Freizeitflächen
- Kinderspielplatz
- Gemeinschafts- und Freizeiträume für unterschiedliche Altersgruppen und Tätigkeiten
- Grillplatz / Grillmöglichkeiten
- Sonnenterrasse und / oder Liegewiese
- Pkw- und Fahrradstellplätze

3. VERPFLEGUNG

- Familien- und kindgerechtes Verpflegungsangebot
- Abwechslungsreiche, ausgewogene Ernährung mit Akzenten aus der regionalen Küche, Sonderkost bedarf einer rechtzeitigen Klärung und Absprache

4. ANGEBOTE FÜR SPIEL- UND FREIZEITGESTALTUNG

- Kostenlose Kinderbetreuung in altersgerechten Gruppen in den Ferienzeiten
- Aktivitäten für Kinder, Jugendliche, Erwachsene und die Familie in den Ferienzeiten
- Sport- und Wanderangebote
- Ausleihe von Büchern, Gesellschaftsspielen, Liederbüchern
- Angebot von Tageszeitungen
- Musikinstrumente

5. SERVICE UND INFORMATION

- Veranstaltungen und Programm der Ferienstätte
- Veranstaltungen in der Region
- Ausflugszielen
- Verkehrsverbindungen

6. PREISGESTALTUNG

- Keine Hochsaisonzuschläge
- Attraktive Preisstaffelung für Kinder und Jugendliche
- Günstige Kinder- und Familiengetränke
- Familienfreundliche Preise für Zusatzleistungen

RÜCKMELDUNG ERWÜNSCHT! WIE HAT IHNEN DER KATALOG GEFALLEN ?

In diesem Rahmen hat jedes Haus der gemeinnützigen Familienerholung sein eigenes Profil. Qualität wird großgeschrieben, die Familienferienstätten sind um Zertifizierung bemüht. Beachten Sie hierzu die Qualitätssiegel auf den Hausseiten. Sie waren vom Aufenthalt in einer Ferienstätte begeistert? Es gab Anlass zu Kritik? Lassen Sie es uns bitte wissen und scheuen Sie nicht eine Rückmeldung an die Geschäftsstelle.

Bundesarbeitsgemeinschaft Familienerholung e.V.
c/o Verband der Kolpinghäuser | St.-Apern-Str. 32, 50667 Köln
T: (0221) 29241315 | info@bag-familienerholung.de



IHRE MEISTGESTELLTEN FRAGEN (FAQ)

WER KANN DIE FAMILIENERHOLUNG NUTZEN?

Die Bundesarbeitsgemeinschaft Familienerholung e. V. steht allen Familien offen. Besonders werden bei der Familienerholung solche Familien unterstützt, deren Lebenssituation besondere Förderung benötigt. Dazu gehören kinderreiche Familien, Alleinerziehende, Familien mit niedrigem Einkommen sowie Familien mit Handicap.

KANN ICH VON DEN GEMEINNÜTZIGEN PREISEN PROFITIEREN?

Benutzen Sie unseren Einkommensrechner. Dieser rechnet Ihnen mit wenig Informationen aus, ob Sie einen Anspruch auf einen Zuschuss erhalten. Die Zuschüsse sind abhängig vom Bundesland. Informationen zu Zuschüssen und Bedingungen in Ihrem jeweiligen Bundesland finden Sie auf unserer Website.

WO KANN ICH DEN URLAUB BUCHEN?

Den Urlaub müssen Sie bei unseren Häusern direkt buchen. Nutzen Sie hierfür unser Anfrageportal unter www.urlaub-mit-der-familie.de. Falls Sie einen Zuschuss aus Ihrem Bundesland erhalten, muss der Antrag vor Reiseantritt gestellt und bewilligt worden sein. Wir empfehlen, Zuschüsse so früh wie möglich zu beantragen.

WIE ERHALTE ICH EINEN KATALOG?

Der Katalog steht Ihnen auf der Website der Bundesarbeitsgemeinschaft Familienerholung e. V. als digitale und barrierefreie Version zur Verfügung. Den Versand des gedruckten Katalogs können Sie kostenlos gegen Portoerstattung in unserer Geschäftsstelle bestellen.

WIE LANGE UND HÄUFIG KANN ICH EINE FAMILIENERHOLUNG NUTZEN?

Grundsätzlich gibt es dafür keine Beschränkung. Wenn Sie einen Zuschuss Ihres Bundeslandes erhalten, finden Sie die Dauer der geförderten Ferienzeit in den Zuschussbedingungen der Länder.

WER BERÄT ZU FRAGEN DER FAMILIENERHOLUNG?

Neben den Ansprechpersonen in den Häusern informieren auch die Beratungsstellen der Wohlfahrtsverbände und die Geschäftsstellen der drei Arbeitskreise für Familienerholung und des BAG FE e. V. (siehe Impressum).

GIBT ES AUCH HÄUSER FÜR KINDER UND ANGEHÖRIGE MIT HANDICAP?

Familienerholung für Menschen mit Handicap, Pflegebedürftige und Angehörige mit Pflegeverantwortung sind bei uns herzlich willkommen. Unsere Broschüre „Urlaub mit der Familie“ zeigt ein breites Angebot unserer 40 barrierefreien Familienferienstätten. Spezielle Aktivitäten zeigen Ihnen die vielfältigen Möglichkeiten der Freizeitgestaltung.

KÖNNEN AUCH GROSSELTERN MIT IHREN ENKELKINDERN VERREISEN?

Selbstverständlich: Wir fördern die Begegnung unterschiedlicher Generationen. Auch an Familienfreizeiten können Großeltern mit Enkelkindern teilnehmen. Großeltern und Enkel:innen gehören zum festen Bestandteil unserer Zielgruppen.

MUSS ICH MITGLIED EINER KIRCHE ODER RELIGIONSGEMEINSCHAFT SEIN, WENN ICH IN EINEM KIRCHLICHEN HAUS BUCHEN WILL?

Nein, in allen Häusern sind Menschen unabhängig von ihrer Glaubenshaltung willkommen. Auch ist die Teilnahme an religiösen Angeboten freiwillig.





FAMILIENERHOLUNG A-Z

ANFRAGEPORTAL

Über unser Anfrageportal www.urlaub-mit-der-familie.de können Sie Ihre Urlaubsanfrage nach Ihren Auswahlkriterien gleichzeitig an 56 Familienferienstätten richten. Sie erhalten in der Regel innerhalb von 24 Stunden eine Antwort.

ANREISE

Unsere Häuser liegen in landschaftlich reizvollen Gegenden Deutschlands, sodass eine Anreise mit öffentlichen Verkehrsmitteln nicht immer möglich ist. Sprechen Sie mit dem Haus, ob eine Abholung vom nächsten Bahnhof organisiert wird.

AUSFLÜGE

Allgemeine Ausflugstipps für das Bundesland, in dem der von Ihnen ausgewählte Urlaubsort liegt, finden Sie auf der jeweiligen „Länder-Regionen-Seite“. In den Hausbeschreibungen erfahren Sie unter „Spannendes in der Nähe“, was sich in der Umgebung der Familienferienstätten zu erkunden lohnt. Dabei handelt es sich natürlich nur um eine kleine Auswahl – die Länder haben meistens noch viel mehr zu bieten. In vielen Familienfreizeiten werden organisierte Ausflüge angeboten. Daneben erhalten Sie in der Regel in den Häusern Tipps und Unterstützung bei der Planung eines Ausflugs.

BARRIEREFREIHEIT

Die meisten Häuser verfügen über einige barrierefreie Zimmer oder Wohnungen. Auch die öffentlichen Bereiche sind dort barrierefrei bzw. über Aufzug und Rampen zu erreichen. Einige neuere oder modernisierte Häuser sind komplett barrierefrei. Sprechen Sie uns gerne an, um die genauen Gegebenheiten an Ihrem Wunschziel zu klären oder gemeinsam eine passende Lösung zu finden. Schauen Sie sich dazu gerne unsere Broschüre „Menschen mit Handicap“ auf Seite 108 oder auf unserer Website an.

BILDUNGSANGEBOTE

Fast alle Häuser halten Bildungsangebote vor, um Kräfte und Kompetenzen der Familien zu stärken. Es geht zum Beispiel um Fragen der Erziehung und des Miteinanders, um Herausforderungen des Alltags, um die Beschäftigung mit grundlegenden Werten, um Naturerlebnisse. Themen sind auch praktische Fähigkeiten im Hinblick auf Haushalt, Gesundheit, Ernährung oder der Umgang mit Medien. Dabei sind Fragen in Zusammenhang mit Integration und Migration wichtig.

BOLLERWAGENVERLEIH

Diesen Service oder den Hinweis, wo Sie einen Bollerwagen leihen können, finden Sie in der Regel in den Häusern an Nord- und Ostsee.

BUCHUNG

Sie buchen direkt in der Familienferienstätte oder bei der unter „Buchung“ genannten Adresse in der Hausbeschreibung.

DEUTSCHLANDKARTE

Auf der Rückseite des Katalogs können Sie sich über die Lage der Häuser informieren. Die Ziffern auf der Karte von 1 bis 73 finden Sie entsprechend auf den Häuserseiten wieder. Jedes Bundesland ist in einer anderen Farbe dargestellt, die auch den oberen Rand jeder Häuserseite markiert.

FAHRRADVERLEIH

Einige Häuser haben einen eigenen Fahrradverleih. Falls dieser Service nicht direkt vom Haus geboten wird, gibt man Ihnen dort gerne Hinweise, wo man Räder ausleihen kann.

FAMILIENZIMMER

Als Familienzimmer bezeichnen wir sowohl Zimmer, die durch eine Verbindungstür verbunden sind, als auch einzelne Zimmer, in denen neben zwei Erwachsenen auch noch mindestens ein Kind untergebracht werden kann.

FERNSEHEN

Zum Konzept der Familienerholung gehört es, miteinander in Kontakt zu kommen. Darum wird in vielen Häusern bewusst auf die Ausstattung der Zimmer mit Fernsehgeräten verzichtet. Jedes Haus hat aber einen TV-Raum, der gemeinsam genutzt werden kann.

FREIZEITGESTALTUNG

Die Familienferienstätten zeichnen sich durch ein breites Angebot für Kinder, Jugendliche, Erwachsene und die ganze Familie aus, die vom gemeinsamen Spielen über sportliche Aktivitäten, Gelegenheiten zu Gesprächen, Ausflügen, Kochen, Basteln, Werken und vielem anderen mehr reicht. Selbstverständlich kann man auch einfach Beine und Seele baumeln lassen. Genaue Informationen über die einzelnen Angebote finden Sie bei den Hausbeschreibungen und auf den Webseiten der Häuser. Generell gilt: Die Teilnahme an den Angeboten ist freiwillig!

GEMEINNÜTZIGKEIT

Gemeinnützige Familienferienstätten werden u. a. durch besondere Steuerregelungen gefördert und sind dementsprechend aufgrund gesetzlicher Vorgaben verpflichtet, Nachweise über die Lebens- und Einkommenssituation der diese Angebote nutzenden Familien zu führen. Informationen dazu erhalten Sie in den Familienferienstätten. Unser Angebot FAMILIENERHOLUNG gilt insbesondere für Familien mit geringem Einkommen, kinderreiche und junge Familien, Familien in belasteten Situationen. Wenn Sie die Voraussetzungen erfüllen, können Sie von den gemeinnützigen Preisen profitieren.

GESUNDHEIT

In zahlreichen Häusern werden Aktivitäten angeboten, die der Fitness, dem Spaß, aber auch der Information dienen, vom Nordic Walking über Entspannungsübungen bis zur Ernährungsberatung.

HUND AUF ANFRAGE

Mit Rücksicht auf Gäste mit Allergien sind in den meisten Häusern Hunde nicht gestattet. Die Häuser, in denen es möglich ist, in einzelne Zimmer oder Ferienwohnungen Hunde mitzubringen, sind in der Hausbeschreibung gekennzeichnet durch „Hund auf Anfrage“. Die Mitnahme des Hundes in die öffentlichen Räume ist aber auch in diesen Häusern nicht möglich (vgl. Häuser Nummer 2, 4, 5, 13, 20, 22, 26, 27, 29, 30, 33, 38, 43, 50, 52, 55).

INKLUSION

Familienferienstätten pflegen das Miteinander: Menschen mit und ohne Behinderung, Menschen verschiedener Kulturen, Alt und Jung: Alle sind willkommen.

JUGENDLICHE

In den Ferienzeiten gibt es auch besondere Aktivitäten für Jugendliche: Volleyball oder Fußball, Tischtennis-Turniere, GPS-Erkundungen, Umweltaktionen, Kreativangebote.

KINDERBETREUUNG

Inhaltliche und kreative Angebote für Kinder sind wesentlicher Bestandteil des Angebots jeder Familienferienstätte und im Preis enthalten. In den Hauptferienzeiten finden Sie in fast allen Häusern qualifizierte Kinderbetreuung für die Kinder im Alter von 3 bis 13, vom Basteln über die Inselralley bis zur Gute-Nacht-Geschichte für die Kleinen. Kinderspielzimmer und Kinderspielflächen sind bei uns selbstverständlich. Kinderspielzeug für drinnen und draußen ist in der Regel vorhanden. Die Teilnahme ist freiwillig.

KURTAXE

In Kurorten wird meist Kurtaxe erhoben, diese ist in den im Katalog genannten Preisen nicht enthalten.

ÖFFNUNGSZEITEN

Familienferienstätten sind in der Regel ganzjährig geöffnet. Einige Häuser an der See machen eine Winterpause. Erfragen Sie die Öffnungszeiten bitte direkt. Manche Häuser öffnen bei entsprechender Nachfrage über die Weihnachtstage und den Jahreswechsel.

PREISE

Am Ende jeder Hausbeschreibung finden Sie im Katalog zwei Preisbeispiele.

- Familie A: Zwei Erwachsene mit zwei Kindern 5 und 10 Jahre
- Familie B: Eine erwachsene Person mit einem Kind 10 Jahre

Es handelt sich hier um den Preis (für diese Familiengröße mit dieser Altersangabe) für das Jahr 2023 mit der jeweils für das Haus beschriebenen Leistung. Achten Sie beim Vergleich der Preise auf die Unterschiede bei der angebotenen Verpflegung: Übernachtung mit Frühstück, nur Mittag- oder Abendessen, Halbpension, Vollpension oder Selbstverpflegung. Der Wochenpreis soll Ihnen Orientierung geben, genaue Auskünfte erhalten Sie bei den Buchungsadressen. Darüber hinaus gilt für Familienferienstätten: keine Hochsaisonzuschläge, attraktive Preisstaffelung für Kinder und Jugendliche, günstige Kinder- und Familiengetränke, familienfreundliche Preise für Zusatzleistungen.

PROFIL

Etliche Häuser haben ein spezielles Profil und z. B. abhängig von Lage und Region besondere Angebote. Näheres erfahren Sie auf den Webseiten der Häuser. In christlichen Häusern werden bewusst Themen zum Glauben und zur christlichen Lebensführung angeboten.

QUALITÄTSSIEGEL

Qualitätssiegel geben Auskunft über Auszeichnungen, die die Häuser erhalten haben, zum Beispiel ServiceQualität Deutschland, Familienfreundlichkeit, Barrierefreiheit. Sie finden die Siegel bei den Hausbeschreibungen, die Bedeutung der Siegel ist auf den hinteren Umschlagseiten erklärt.

QUALITÄTSSTANDARDS

In Familienferienstätten stehen Familien im Vordergrund – darum dürfen Sie bei Ausstattung und Angebot Mindeststandards (s. Seite 6) erwarten, die je nach Voraussetzungen der Häuser erfüllt werden.

RAUCHEN

In allen Häusern ist das Rauchen nicht gestattet.

TIERHALTUNG

Einige Familienferienstätten halten eigene Tiere wie Ziegen, Schafe, Kaninchen, um besonders den kleinen Gästen das Landleben näherzubringen (vgl. Häuser Nummer 26, 27, 30, 35, 41, 45, 49, 52, 55, 58).

URLAUB MIT PFLEGE BETT

Bei uns ist die ganze Familie im Fokus, dementsprechend gibt es auch Angebote, die es Familien ermöglichen, ihre pflegebedürftigen Angehörigen mit in den Urlaub zu nehmen. Auf Anfrage vermittelt die Familienferienstätte den Kontakt zu einem Pflegedienst am Urlaubsort, mit dem Sie die erforderlichen Pflegeleistungen vereinbaren können. Der Pflegedienst stellt Ihnen die Kosten für die Pflege in Rechnung. Weitere Informationen erhalten Sie in der Broschüre des BAG Familienerholung e. V. „Urlaub mit der Familie – Familienerholung für Menschen mit Handicap, Pflegebedürftige und Angehörige mit Pflegeverantwortung“. Die Broschüre steht Ihnen digital (auch als barrierefreie Version) auf der Website www.bag-familienerholung.de zur Verfügung. Unter der Rubrik „Veröffentlichungen“ können Sie die Broschüre kostenfrei bei Übernahme der Portokosten bestellen.

URLAUBSLEKTÜRE

Unsere Häuser verfügen in der Regel über eine kleine Bibliothek oder Schmökerecke, wo Sie gerne Bücher ausleihen können.

VERPFLEGUNG

Für das leibliche Wohl sorgen wir gern und gut mit abwechslungsreichen, leckeren und gesunden Mahlzeiten. Wenn Sie besondere Wünsche haben, vegetarisch leben oder aus gesundheitlichen oder religiösen Gründen auf bestimmte Speisen verzichten wollen oder müssen, stellen wir uns im Rahmen unserer Möglichkeiten gerne darauf ein. Bitte klären Sie dies bereits bei der Buchung.

WELLNESS

Viele Häuser machen dazu vielfältige Angebote wie Schwimmbad, Sauna, Whirlpool, Massage oder mehr – umfassende Informationen finden Sie auf den Webseiten der Häuser.

WLAN

Die Mehrzahl der Häuser bietet WLAN in den Zimmern bzw. Appartements an. Viele Häuser haben zusätzlich an zentraler Stelle einen PC-Arbeitsplatz und/oder WLAN-Zugang, diese Services sind teilweise mit Gebühren verbunden.

ZUSCHÜSSE (STAND 01.01.2023)

Die Bundesländer Bayern, Berlin, Brandenburg, Bremen, Niedersachsen, Rheinland-Pfalz, Thüringen, Sachsen und das Saarland gewähren Familien, deren Einkommen unter einer bestimmten Grenze liegt, Zuschüsse zur Familienerholung. Die Höhe der öffentlichen Zuschüsse ist von Land zu Land verschieden. In Mecklenburg-Vorpommern und Sachsen-Anhalt gelten besondere Förderbedingungen, die in den Ländern zu erfragen sind. Vor Antritt der Reise kann entweder für jedes Kind oder für jedes Familienmitglied ein Zuschuss beantragt werden. Dies ist allerdings nur in dem Bundesland möglich, in dem die Familie ihren ständigen Wohnsitz hat. Die Anträge für diese Individualzuschüsse werden meist von den Wohlfahrts- und Familienverbänden auf Orts- oder Landesebene, von den örtlichen Jugend- oder Bezirksämtern, vereinzelt auch von den Trägern direkt bearbeitet. Zum Teil sind auch die Sozialministerien zuständig (s. S. 112–117). Einige Träger von Familienferienstätten haben einen eigenen Sozialfonds oder können über Spendenmittel kleine finanzielle Unterstützungen in besonderen Situationen weitergeben. Fragen Sie nach!

UNSERE ZIELGRUPPEN

Vater, Mutter, Kind – diese Rollenverteilung aus dem Kinderspiel spiegelt schon lange nicht mehr die Lebenswirklichkeit aller Familien im 21. Jahrhundert.

FAMILIE IST BUNT – URLAUB MIT DER FAMILIE HEISST IN FAMILIENFERIENSTÄTTEN DESHALB URLAUB FÜR:

- Mutter-Vater-Kind(er)-Familien
- Alleinerziehende Elternteile
- Familien mit behinderten und / oder pflegebedürftigen Angehörigen
- Kinderreiche Familien

- Patchwork-Familien
- Regenbogenfamilien
- Großeltern und Enkel
- Adoptiv- und Pflegekinderfamilien

Unsere Häuser haben auch Angebote für besondere Zielgruppen. Auf den folgenden Katalogseiten 14–107 finden Sie zahlreiche Beispiele.

Ferien mit der Familie, das bedeutet natürlich in erster Linie: Endlich gemeinsame Zeit miteinander verbringen, Begegnung in der Familie, aber auch mit anderen Menschen. Vielleicht aber auch: sich auf Fragen einlassen, die helfen, den Alltag zu bewältigen.

HIER ERHALTEN SIE EINEN EINBLICK IN DIE ANGEBOTE DER FAMILIENERHOLUNG:



FOTO: FAMILIENFREIZEITEN CASA FAMILIA

VATER-SOHN-FREIZEIT

„ENDLICH MAL PAPA NUR FÜR MICH ALLEIN“



FOTO: HAUS WOLFGANG

JUNGE-ELTERN-FREIZEIT

„FERIEN FÜR JUNGE FAMILIEN MIT PROGRAMM FÜR LEIB UND SEELE“



FOTO: AWO SANO FERIENZENTRUM OBERHOF

MUTTER-TOCHTER-FREIZEIT

„ZEIT FÜR MICH – EINE AUSZEIT VOM ALLTAG“



FOTO: FERIENLAND SALEM

GROSSELTERN-ENKELKINDER/ENKEL:INNEN

„Mit OMA UND OPA IN DER NATUR“



FOTO: HAUS WARTBURG

ERLEBNISFREIZEITEN

„BOGENBAU UND LAGERFEUER“, „ELTERN-KIND-RAFT-TOUR“, „REITERFERIEN“, „SCHATZSUCHE“

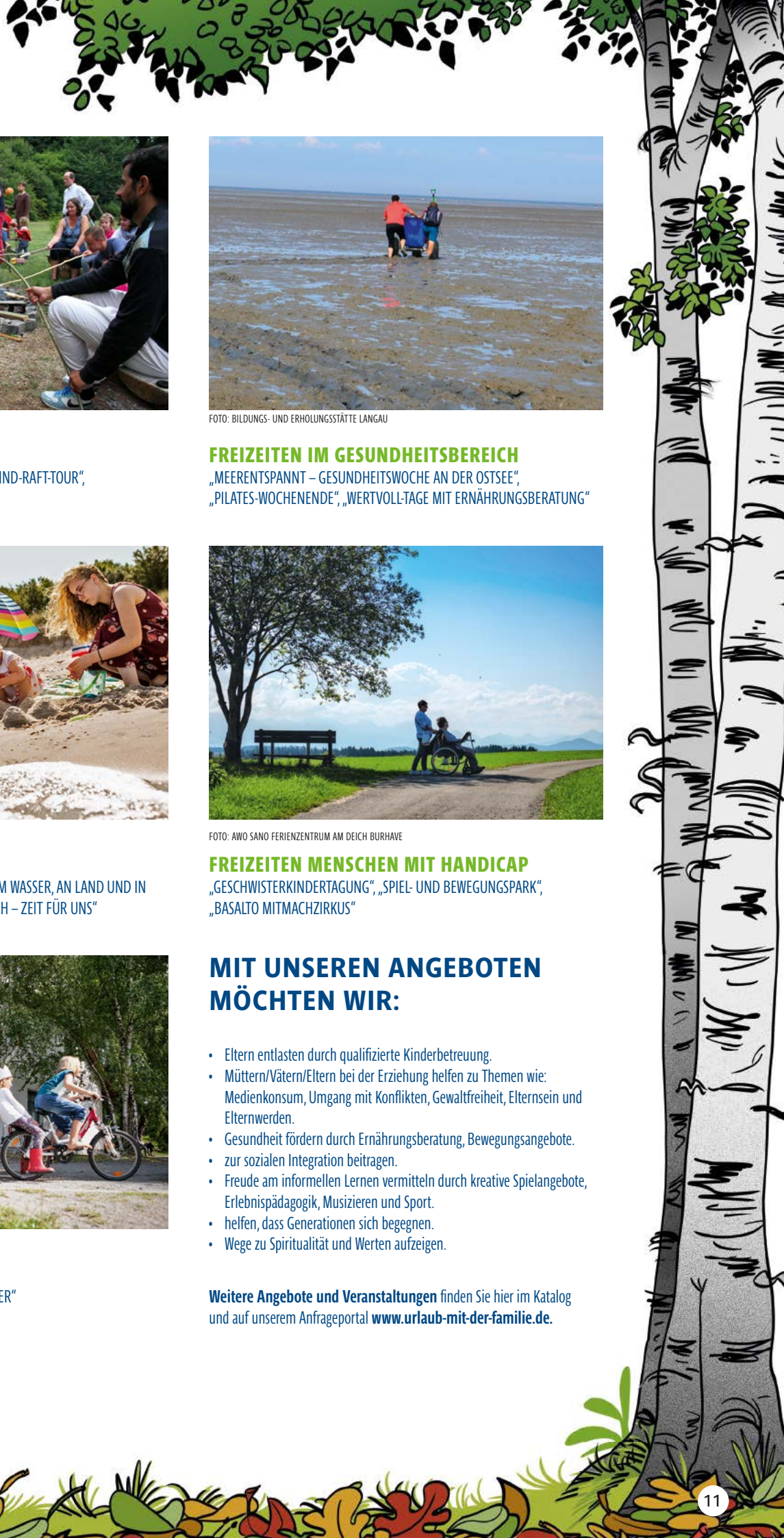

FOTO: BILDUNGS- UND ERHOLUNGSSTÄTTE LANGAU

FREIZEITEN IM GESUNDHEITSBEREICH

„MEERENTSPANNT – GESUNDHEITSWOCHE AN DER OSTSEE“, „PILATES-WOCHENENDE“, „WERTVOLL-TAGE MIT ERNÄHRUNGSBERATUNG“



FOTO: FAMILIENFERIENSTÄTTE ZINGSTHOF

FAMILIENFREIZEITEN

„FAMILIENZEIT PLUS“, „NATURERLEBNISSE IM WASSER, AN LAND UND IN DER HÖHE“, „ZEIT FÜR MICH – ZEIT FÜR DICH – ZEIT FÜR UNS“



FOTO: AWO SANO FERIENZENTRUM AM DEICH BURHAVE

FREIZEITEN MENSCHEN MIT HANDICAP

„GESCHWISTERKINDERTAGUNG“, „SPIEL- UND BEWEGUNGSPARK“, „BASALTO MITMACHZIRKUS“



FOTO: FAMILIENFERIENSTÄTTE ZINGSTHOF

KINDERFREIZEITEN

„DIE WELT DER MÄRCHEN“, „NATURFORSCHER“

MIT UNSEREN ANGEBOTEN MÖCHTEN WIR:

- Eltern entlasten durch qualifizierte Kinderbetreuung.
- Müttern/Vätern/Eltern bei der Erziehung helfen zu Themen wie: Medienkonsum, Umgang mit Konflikten, Gewaltfreiheit, Elternsein und Elternwerden.
- Gesundheit fördern durch Ernährungsberatung, Bewegungsangebote.
- zur sozialen Integration beitragen.
- Freude am informellen Lernen vermitteln durch kreative Spielangebote, Erlebnispädagogik, Musizieren und Sport.
- helfen, dass Generationen sich begegnen.
- Wege zu Spiritualität und Werten aufzeigen.

Weitere Angebote und Veranstaltungen finden Sie hier im Katalog und auf unserem Anfrageportal www.urlaub-mit-der-familie.de.



VERZEICHNIS NACH REGIONEN

HAUS	REGION	ORT	SEITE
SCHLESWIG-HOLSTEIN			
1 Erholungs- und Bildungszentrum Wittensee	Ostsee, Naturpark Hüttener Berge	Bünsdorf	15
2 Theodor-Schwartz-Haus	Ostsee	Travemünde-Brodten	16
3 Feriendorf Golsmaas	Ostsee	Kronsgaard	17
MECKLENBURG-VORPOMMERN			
4 Feriendorf Boltenhagen	Ostsee	Boltenhagen	19
5 AWO SANO Familienferiendorf Rerik	Ostsee	Ostseebad Rerik	20
6 Kath. Familienferienstätte St. Ursula	Ostsee	Graal-Müritz	21
7 Evang. Familienferienstätte Gästehaus Wartburg	Ostsee	Graal-Müritz	22
8 martas Gästehäuser Zingst	Ostsee	Zingst	23
9 Haus Seeadler – Christliche Gästehäuser gGmbH	Rügen	Sellin/Thiessow	24
10 St. Otto – Haus für Begegnung und Familienferien	Insel Usedom	Zinnowitz	25
11 Familienferienstätte Casa Familia Usedom	Insel Usedom	Zinnowitz	26
12 Ferienland Salem	Mecklenburgische Schweiz	Malchin OT Salem	27
13 AWO SANO Familienferienpark Dambeck	Mecklenburgische Seenplatte	Kratzeburg/OT Dambeck	28
NIEDERSACHSEN			
14 Familienferienstätte Blinkfuer Borkum	Ostfriesische Inseln	Borkum	31
15 Gästehaus Friesenhof	Ostfriesische Inseln	Norderney	32
16 Gästehaus Caritas Inseloase	Ostfriesische Inseln	Norderney	33
17 Haus Kloster Loccum	Nordseeinsel	Langeoog	34
18 Diakonie Freizeitzentrum Haus am Meer	Ostfriesische Inseln	Spiekeroog	35
19 AWO Kajüte	Ostfriesische Inseln	Langeoog	37
20 AWO SANO Familienferiendorf Schillig	Nordsee	Schillig-Wangerland	38
21 Familienferienstätte Stella Maris	Nordsee am „Weltnaturerbe Wattenmeer“	Cuxhaven	39
22 AWO SANO Ferienzentrum am Deich	Nordsee	Butjadingen-Burhaversiel	40
23 Feriendorf Schneverdingen	Lüneburger Heide	Schneverdingen	41
24 Kolping Ferienparadies Pferdeberg	Südliches Niedersachsen	Duderstadt	42
25 Haus Seerose	Ostfriesische Inseln	Spiekeroog	43
SACHSEN-ANHALT			
26 CVJM-Familienferienstätte Huberhaus	Harz	Wernigerode	45
BRANDENBURG			
27 martas Gästehäuser Groß Väter See	Schorfheide	Templin/OT Groß Dölln	47
28 Familienferienstätte St. Ursula	Havelland	Kirchmöser	48
NORDRHEIN-WESTFALEN			
29 Naturfreundehaus Teutoburg	Teutoburger Wald	Bielefeld	50
30 Heinrich Lübke Haus	Sauerland	Möhnesee	51
31 Matthias-Claudius-Haus	Sauerland	Meschede	52
32 Familienferienstätte St. Ludger	Eifel	Dahlem-Baasem	53
33 Naturfreundehaus Käte Strobel	Bergisches Land	Gummersbach	55

HAUS	REGION	ORT	SEITE
HESSEN			
34 Vogelsbergdorf	Vogelsberg	Herbstein	57
35 CVJM-Ferndorf Herbstein e.V.	Vogelsberg	Herbstein	60
36 Haus Höhenblick – Christliche Freizeit- und Tagungsstätte	Taunus	Braunfels	61
37 Feriendorf Gedern	Vogelsberg	Gedern	62
38 Familienferienstätte Dorfweil	Taunus	Schmitten	63
THÜRINGEN			
39 Jugendgästehaus Rothleimmühle Nordhausen	Südharz	Nordhausen	65
40 Burg Bodenstein	Eichsfeld	Leinefelde-Worbis	66
41 Bildungs- und Ferienstätte Eichsfeld	Eichsfeld	Uder	67
42 Ev. Familienerholungs- und Bildungsstätte Haus am Seimberg	Thüringer Wald	Brotterode-Trusetal	68
43 AWO SANO Feriencenter Oberhof	Rennsteig	Oberhof	70
SACHSEN			
44 KOMENSKÝ Gäste- und Tagungshaus	Oberlausitz	Herrnhut	72
45 HERR-BERGE Burkhardtgrün	Erzgebirge	Zschorlau	73
46 Martin-Luther-King-Haus	Osterzgebirge	Schmiedeberg	74
47 Familienferienstätte St. Ursula	Sächsische Schweiz	Struppen	75
48 Christliche Ferienstätte Haus Gertrud	Zittauer Gebirge/Oberlausitz	Kurort Jonsdorf	76
RHEINLAND-PFALZ			
49 Arche Noah Marienberge	Westerwald	Elkhausen	78
50 Ev. Familienferien- und Bildungsstätte Ebernbürg	Nahetal	Bad Kreuznach	79
51 Christliches Gästezentrum Westerwald	Westerwald	Rehe	80
52 Familienferiendorf Hübingen	Westerwald	Hübingen	82
53 Naturfreundehaus Rahnenhof	Pfälzerwald	Hertlingshausen	83
BADEN-WÜRTTEMBERG			
54 Haus Lutzenberg e.V.	Schwäbische Alb	Althütte	85
55 Christliche Gästehäuser Monbachtal	Nordschwarzwald	Bad Liebenzell/Monbachtal	86
56 Ferien- und Erlebnisdorf Sonnenmatte	Schwäbische Alb	Sonnenbühl-Erpfingen	87
57 Familienferiendorf Schramberg	Schwarzwald	Schramberg-Sulgen	88
58 Feriendorf Tübingen	Schwäbische Alb	Meßstetten-Tübingen	89
59 FamilienFerien Freiburg – Haus Feldberg-Falkau	Schwarzwald	Falkau	90
60 Feriendorf Todtnau	Südschwarzwald	Todtnau	91
61 FamilienFerien Freiburg – Haus Insel Reichenau	Bodensee	Reichenau	92
62 Familienferiendorf Langenargen	Bodensee	Langenargen	93
63 Familienferiendorf Eglöfs	Allgäu	Eglöfs-Argenbühl	94
BAYERN			
64 Hotel „Haus Silberbach“	Fichtelgebirge	Silberbach	97
65 Evangelische Familienerholung Sulzbürg	Oberpfalz	Mühlhausen/Sulzbürg	98
66 Feriendorf Sattelbogen	Bayerischer Wald	Traitsching	99
67 Kolping Haus Bayerischer Wald	Bayerischer Wald	Lam	100
68 Haus St. Christophorus	Bodensee	Nonnenhorn	101
69 Haus der Familie Schönstatt auf'm Berg	Allgäu	Waltenhofen	102
70 Kolping Allgäuhaus	Allgäu	Wertach	103
71 Haus Zauberberg	Ostallgäu	Pfronten	104
72 Bildungs- und Erholungsstätte Langau	Oberbayern	Steingaden	105
73 Kolping-Familienhotel „Haus Chiemgau“	Oberbayern	Teisendorf	106

SCHLESWIG-HOLSTEIN

GEHEIMNIS

Es gibt über 200 Tierarten und Pilze, die nur in Birkenwäldern leben und deshalb auch so heißen, wie zum Beispiel das Birkhuhn oder die Birkenmaus.



Pioniere des Waldes

Schleswig-Holstein liegt zwischen der **OST- UND DER NORDSEE**. Noch vor 1.000 Jahren hat es hier so viele Bäume gegeben, dass ein **EICHHÖRNCHEN** angeblich über die **BAUMKRONEN** von einer Küste zur anderen klettern konnte – ohne einen Fuß auf den Boden zu setzen! Hier kannst du am Rand von Mooren kleine **MOORWÄLDER** entdecken. Dort wächst die **MOORBIRKE**. Ihre Borke ist glatt und rötlichbraun, bei älteren Bäumen grauweiß. Ihre Blätter und Triebe sind mit feinen **HÄRCHEN** überzogen. Moorbirken sind sogenannte **PIONIERBÄUME**. Sie sind darauf spezialisiert, freie Flächen in der Landschaft zu erobern. In ihrem Schutz siedeln sich dann viele andere Bäume, Pflanzen, Insekten und Tiere an.



EINWOHNENDE: 2,9 Millionen • **GRÖSSE:** 15.799 km² • **HAUPTSTADT:** Kiel (246.000 Einwohner) • **BEVÖLKERUNGSDICHTE:** 182 pro km² • **LÄNGSTER FLUSS:** Eider (180 km) • **HÖCHSTE ERHEBUNG:** Bungsberg (168 m)

AUSFLUGSZIELE: Museumswerft Flensburg, Elbschiffahrtsmuseum in Lauenburg/Elbe, Wikingersiedlung Haithabu in Bunsdorf, Kinderabenteuerland Wentdorf

ERHOLUNGS- UND BILDUNGSZENTRUM WITTENSEE



PREISBEISPIEL für 1 Woche | 7 Ü mit SV

1 Appartement (8–10 Personen)	ab 1.081,50 Euro
1 Appartement (ca. 4 Personen)	ab 670,00 Euro

MUTTER-KIND-FREIZEIT
EINE KLEINE AUSZEIT VOM ALLTAG

Mütter und Kinder sollen bei dieser Auszeit auf ihre Kosten kommen! Die Mütter haben Zeit für neue Impulse zu Erziehungs-, Glaubens- und Lebensfragen, Zeit für Gemeinschaft und Austausch mit anderen Müttern und auch mal Zeit für sich ganz allein – unter dem Motto: **Das Familienhaus!**

- Wohnzimmer: gewaltfreie Kommunikation in der Familie
- Kinderzimmer: Erziehung/Beziehung gestalten
- Schlafzimmer: ElternPaar sein
- Badezimmer: Wellness – als Mama gut für mich sorgen
- Küche: Zeit für Gespräche am Küchentisch



In Kooperation mit dem Verband der Gemeinschaften in der Ev. Kirche bieten wir auch Vater-Kind-Camps an. Aktuelle Informationen dazu finden Sie auf unserer Internetseite. Als Mitglied des Verbandes der Gemeinschaften in der Evangelischen Kirche in Schleswig-Holstein lautet unser Leitmotiv: „Leib und Seele freuen sich in dem lebendigen Gott“ (Psalm 84, Vers 3).

Weitere Informationen:
www.ebz-wittensee.de

OSTSEE, NATURPARK
HÜTTENER BERGE
BÜNSDORF

1



Anreisemöglichkeit: Pkw oder ÖPNV. Mit der Bahn bis Rendsburg, dann mit dem Bus bis Bünsdorf Wendepunkt. (ÖPNV ist in den Ferien stark eingeschränkt!)

DAS BESONDERE BEI UNS

Für eine erholsame Familienzeit genau das Richtige! Sie werden bei uns persönlich begleitet und finden für Ihre Anliegen immer ein offenes Ohr. Montag bis Freitag sind Sie zu einer Kurzandacht eingeladen. Unser Haus wird familiär geführt!

AUSSTATTUNG

9 APP mit jeweils 100 qm Wohnfläche für 8 Personen | Aufteilung: jeweils 2 DZ im EG wie im OG mit einer DU/WC | zusätzlich im EG: Wohnbereich, Flur, Küche

VERPFLEGUNG

SV | VP

SPANNENDES IN DER NÄHE

Wikinger-Museum Haithabu, Schifffahrt auf der Schlei, Schleswiger Dom; Schleusenbesichtigung (Nord-Ostsee-Kanal), Laboe mit Marine-Ehrenmal und U-Boot; Karl-May-Festspiele in Bad Segeberg, Wasserski-Anlage in Jagel, Freizeitpark Tolk



Erholungs- und Bildungszentrum Wittensee
An See 7 | 24794 Bünsdorf
T: (04356) 99770
info@ebz-wittensee.de
www.ebz-wittensee.de



THEODOR-SCHWARTZ-HAUS

2

OSTSEE
TRAVEMÜNDE-BRODTEN



Anreisemöglichkeit: Pkw oder mit der Bahn bis Travemünde-Strandbahnhof. Alternativ mit dem Bus von Lübeck ZOB bis Haltestelle Brodten.

DAS BESONDERE BEI UNS

Ist die familienfreundliche Atmosphäre und die Vielfalt an Freizeitmöglichkeiten im Haus und auf dem großen Außengelände. Die Kinder können mit den Betreuungspersonen/Betreuer:innen in den Sommerferien tolle Sachen erleben, z. B. Waffeln backen, Geländespiele, Basteln, Spaßolympiade, Feste.

AUSSTATTUNG

110 Betten | Familien-APP mit Verbindungstür | Familienzimmer | DZ | EZ | 16 Zimmer barrierefrei | Hund auf Anfrage | Aufenthaltsräume | Kinderspielraum | Tagungen | TV-Raum | WLAN | Sauna | großes Parkgelände | Liegewiesen mit Gartenmöbeln | Fahrradverleih | Bollerwagen- und Spielverleih | Riesen-Kettcars | großer Spielplatz | Beachvolleyballplatz | Tischtennis | Lagerfeuerplatz

VERPFLEGUNG

Ü/F | HP | VP | besondere Verpflegung nach Absprache

SPANNENDES IN DER NÄHE

Meer und Strand, Steilufer, Kletterpark, Hansapark Sierksdorf, Vogel-park, Altstadt Lübeck, Seebäder Timmendorfer Strand und Schar-beutz, Schifffahrten auf der Ostsee, Karl-May-Festspiele in Bad Sege-berg, Segeltouren, Wasserski, Segelschule, Surfschule, Ostseetherme Scharbeutz, Meereszentrum, zahlreiche Wander- und Radwege



Wedenberg 2-4 | 23570 Travemünde-Brodten
T: (04502) 86220 | F: (04502) 862219 | tsh@awo-sh.de
www.theodor-schwartz-haus.de



PREISBEISPIEL für 1 Woche | 7 Ü mit HP

2 Erwachsene 2 Kinder (5/10 Jahre)	ab 1.309,00 Euro
1 erwachsene Person 1 Kind (10 Jahre)	ab 427,00 Euro

FREIZEIT FÜR MENSCHEN MIT HANDICAP BARRIEREFREIE ERHOLUNG AN DER OSTSEE

Unser Haus bietet Ihnen 16 barrierefreie Appartements, die sowohl passend für je zwei Personen im Rollstuhl eingerichtet sind. Die Badezimmer sind mit guter Bewegungsfreiheit inklusive Haltegriffen, einer verbreiterten Tür und vielem mehr ausgestattet. Dies kommt vor allem auch älteren Menschen entgegen. Insgesamt 12 dieser 16 Appartements haben zum benachbarten Zimmer eine Verbindungstür, sodass die betreuende Person in nächster Nähe übernachten kann. Die Betten in den rollstuhlgerechten Appartements können durch angefertigte Bettstelzen erhöht werden. Dadurch bieten sie eine komfortable Höhe für den Ein- und Ausstieg.



In unserem Haus finden Sie weitere barrierefreie Räumlichkeiten. Dazu zählen drei Seminarräume, das Tafelhaus, Theos Bauerndiele sowie der Bereich rund um die Rezeption.

Barrierefreie Strände in Travemünde und Nien-dorf bieten Rollstuhlfahrenden und gehbehinder-ten Gästen die Möglichkeit, mit schwimmenden Rollstühlen in der Ostsee zu baden. An einigen Strandabschnitten werden schwimmende Roll-stühle kostenfrei verliehen.

Weitere Informationen:
www.theodor-schwartz-haus.de

FERIENDORF GOLSMOAS



PREISBEISPIEL für 1 Woche | 7 Ü mit SV

1 Ferienhaus (5 – 8 Betten)	ab 644,00 Euro
1 Reihenhäuser (5 Betten)	ab 595,00 Euro

FAMILIENFREIZEIT – STRANDURLAUB MITTEN IM NATURSCHUTZGEBIET DIREKT AN DER OSTSEE

Bei uns erwarten Sie Entspannung und Erholung abseits der Hektik und Betriebsamkeit des Alltags. Hier finden Sie Zeit und Gelegenheit, um sowohl „Natur pur“ zu erleben als auch interessante Ausflugsziele zu besuchen oder sich sportlich zu betätigen. Am Strand finden Sie die besten Voraussetzungen fürs Schwimmen, Baden und vielfältige Wassersportarten. Wandernde und Radfahrende finden im Umkreis mehr als 150 km einladende Rad- und Wanderwege. Im Naturpark „Geltlinger Birk“ mit seiner außergewöhnlichen Flora und Fauna können Sie frei umherziehende Wildpferde, Highland-Rinder und Schafferden beobachten. Wir freuen uns auf Sie!

Auszug pädagogisches Konzept/Angebote – Wir haben Angebote zur Förderung der Erziehung in der Familie nach § 16 Abs. 2 SGB VIII

- Wir sind Orte des informellen und nonformalen Lernens
- Wir arbeiten an gelebtem Kinderschutz gemäß § 8a SGB VIII (Ombudssystem)
 - Wir werden Familien anders Ferien erleben und erfahren lassen.
 - Wir werden Kindern und Jugendlichen ermöglichen, sich selbst zu erfahren.
 - Wir bieten Natur/ Sport/ Outdoor-Aktivitäten/ Tiere usw.



Weitere Informationen:
www.dew-feriendorfer.de

OSTSEE KRONSGAARD

3



Anreisemöglichkeit: Mit dem Auto auf der A7, Ausfahrt Schleswig-Schuby. B201 über Süderbrarup Richtung Kappeln, dann die B199 in Richtung Gelting nehmen. Bei der Abzweigung Hasselberg/Kronsgaard rechts abbiegen in Richtung Kronsgaard. Mit der Bahn Richtung Kiel-Eckernförde bis Süderbrarup.

DAS BESONDERE BEI UNS

Eine Gruppe reizvoller Nurdachhäuser mit praktischer Ausstattung verteilt sich auf einem ruhigen Gelände mit Rasen und Baumbestand. Neben ausgiebigen Badefreuden und guten Bedingungen zum Kiten und Surfen bietet die Region zahlreiche Ausflugsziele.

AUSSTATTUNG

50 Einzelhäuser mit je 3 Schlafzimmern mit 5–8 Betten | 12 Reihenhäuser mit 5 Betten (3 im Kinderschlafzimmer und 2 im Wohn-/ Essraum) | Alle Häuser: Nachtspeicherheizung oder Ölöfen, Essbereich mit eingerichteter Küchezeile, Terrasse | Haupthaus: Gemeinschaftsraum, Fernsehraum, Tischtennisraum, Spiel- und Leseraum für Kinder | Waschmaschine und Trockner gegen Gebühr | WLAN im Haupthaus

VERPFLEGUNG

Verpflegung nach Absprache für Gruppen

SPANNENDES IN DER NÄHE

Das Dorf liegt zwischen zwei großen Naturschutzgebieten, Geltlinger Birk mit seiner integrierten Station und einer Leuchtturm-besichtigungsmöglichkeit und Maasholm mit dem Natur-Erlebnis-Zentrum. Ganz in der Nähe befinden sich ein Barfußpark und Tiergehege und etwas weiter weg ein kleiner Freizeit-/Dinosaurierpark – Tolk-Schau.



DEUTSCHES ERHOLUNGSWERK e.V.
www.dew-feriendorfer.de

Feriendorf Golsmaas | 24395 Kronsgaard an der Ostsee

Buchung unter: Deutsches Erholungswerk e.V.

Gotenstraße 19 | 20097 Hamburg

T: (040) 41345753 (Mo–Do 8–13 Uhr / Fr 8–12 Uhr)

buchung@dew-hamburg.de | www.dew-feriendorfer.de

MECKLENBURG-VORPOMMERN

EINWOHNENDE: 1,6 Millionen • **GRÖSSE:** 23.311 km² • **HAUPTSTADT:** Schwerin (97.700 Einwohner) • **BEVÖLKERUNGSDICHTE:** 69 pro km²
LÄNGSTER FLUSS: Elde (208 km) • **HÖCHSTE ERHEBUNG:** Helpter Berge (179m)

AUSFLUGSZIELE: Schweriner Schloss, Rostock mit Zoo, Tierpark Ueckermünde, Freilichtmuseum Klockenhagen

Der Wald als Hirte

Mitten in Mecklenburg-Vorpommern kannst du die **RIESIGEN IVENACKER Eichen** bestaunen, die vermutlich über **1.000 JAHRE** alt sind. Über viele Jahrhunderte lang waren die Bäume Bestandteil eines sogenannten **HUTEWALDES**, in dem die Menschen **IM MITTELALTER** tagsüber ganz ohne Hirten ihre Kühe, Schweine und Ziegen weiden ließen. Die Tiere fanden dort junge Pflanzen und Eicheln, die Früchte der Eichen, die wie im **SCHLARAFFENLAND** scheinbar vom Himmel fielen, und hatten deshalb keinen Grund, wegzulaufen. Auch die **EICHEN** hatten etwas vom Besuch der Tiere: Da das Vieh am liebsten junge Pflanzen fraß, mussten die Eichen **SONNENLICHT, WASSER** und **NÄHRSTOFFE** nur mit wenigen anderen teilen. Kein **WUNDER** also, dass sie so groß und stark geworden sind!

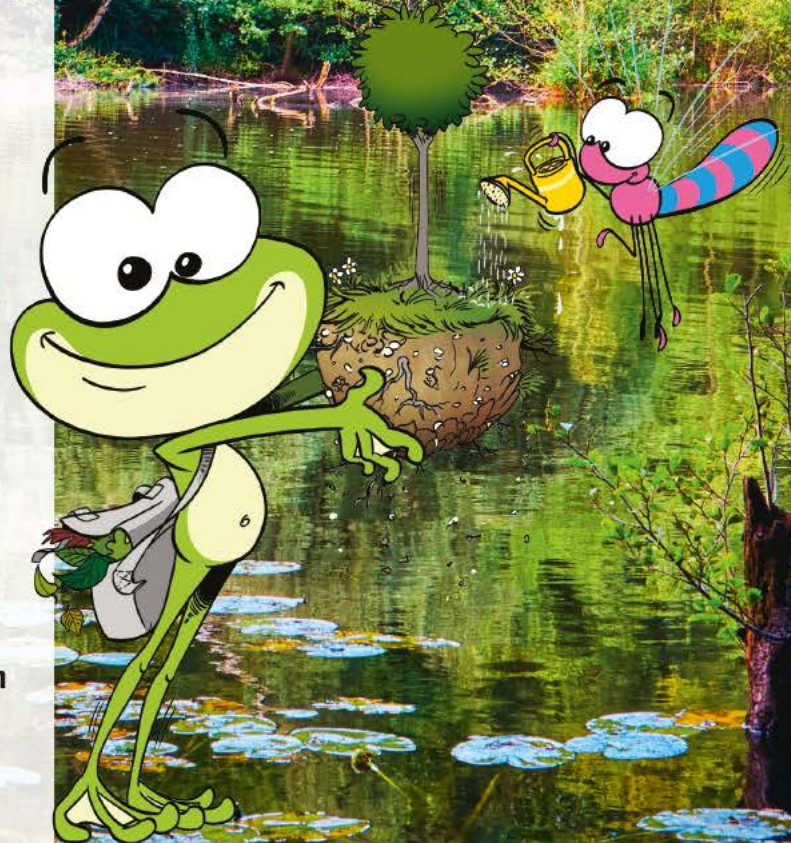

Forschende haben herausgefunden, dass auf einer Eiche bis zu 500 verschiedene Insektenarten leben!

FERIENDORF BOLTENHAGEN

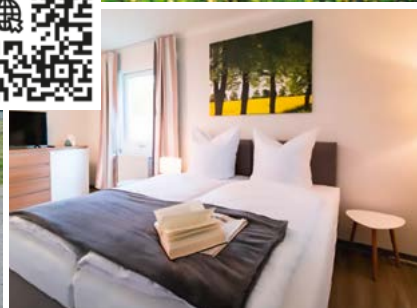

PREISBEISPIEL für 1 Woche | 7 Ü im Ferienhaus Typ 2

2 Erwachsene 2 Kinder (5/10 Jahre)	ab 1.027,00 Euro
1 erwachsene Person 1 Kind (10 Jahre)	ab 700,00 Euro

FAMILIENFREIZEIT FERIEN-SPEZIAL



Planen Sie in den Herbst- und Winterferien Ihren Urlaub? Dies sind die idealen Jahreszeiten für lange Spaziergänge an der Ostsee oder einen Aufenthalt im Spaßbad Wonnemar in Wismar mit den Kindern.

In mehreren Schwedenhäusern gibt es insgesamt 48 verschieden große und praktisch ausgestattete Ferienwohnungen für 2–8 Personen. Ein externer Fahrradverleih Fußball- und Volleyballplatz und der direkt nebenan gelegene Kletterpark laden ebenfalls zum Aktivurlaub ein.

Aber auch entspannte Tage sind bei uns möglich: Mit einem Spaziergang am Strand, einem Besuch in unserer finnischen Sauna oder einem Bummel durch das Ostseebad Boltenhagen. Wir freuen uns auf Ihren Besuch.

Weitere Informationen:
www.feriendorf-boltenhagen.de

4

OSTSEE BOLTENHAGEN



Anreisemöglichkeit: Pkw oder mit der Bahn bis Wismar und von dort mit dem Bus zur Haltestelle Seestraße in Boltenhagen.

DAS BESONDERE BEI UNS

Die großzügige Einrichtung überzeugt nicht nur durch ihre un-mittelbare Lage an der Ostsee, mit direktem Zugang zum gepflegten, flach abfallenden Sandstrand. 48 FEWO, eingebettet inmitten schattenspendender Bäume, bieten jedes Jahr vielen Familien einen unverwechselbaren Aufenthalt.

AUSSTATTUNG

196 Betten | 10 APP barrierefrei (ohne Küche) | TV | 38 FEWO 3–8 Personen, teilweise barrierefrei | Urlaub mit Pflegebett | Hund auf Anfrage | Aufenthaltsräume | Kinderspielraum | Raum der Stille | Tagungen | TV-Raum | WLAN | Bibliothek | Sauna | Spielplätze | Volleyballplatz | Fußballplatz | Tennisplatz | Lagerfeuerplatz | Fahrradverleih extern

VERPFLEGUNG

Ü/F | HP | VP | SV | besondere Verpflegung nach Absprache

SPANNENDES IN DER NÄHE

Mit dem Rad oder zu Fuß durch die typisch mecklenburgische Landschaft, Schwimmen im Meer oder der Boltenhagener Ostseetherme, Schmetterlingspark Klütz, Kerzenhalle Boltenhagen, Deutsches Meeresmuseum Ozeaneum in Stralsund, Ostseestation Priwall, geführte Strandwanderungen



Ostseeallee 101
23946 Ostseebad Boltenhagen
T: (038825) 43100 oder 43200 | F: (038825) 43205
info@feriendorf-boltenhagen.de
www.feriendorf-boltenhagen.de



AWO SANO FAMILIENFERIENDORF RERIK

5

OSTSEE
OSTSEEBAD RERIK



Anreisemöglichkeit: Pkw, Parkplätze sind möglich. Anreise mit dem ÖPNV möglich, Transfer vom Bahnhof Neubukow.

DAS BESONDERE BEI UNS

Das autofreie Familienferiendorf liegt in einzigartiger Lage zwischen Salzhaff und Ostsee. Unsere modern eingerichteten Apartments und Ferienhäuser, teilweise barrierefrei/barrierearm, sind ideale Unterkünfte für Ihren Familienurlaub. Bei uns stehen Familien im Mittelpunkt.

AUSSTATTUNG

288 Betten | 76 APP und Ferienhäuser 2-7 Personen mit Du/WC | Urlaub mit Pflegebett | TV | WLAN | Hund auf Anfrage | Einbauküchen in fast allen Wohneinheiten, kindgerechte Möbel | Aufenthaltsräume | Dorfgemeinschaftshaus | Kinderhaus | Bibliothek | Kreativcenter | Kosmetik und Massagen in der Kosmare | Schwimmbad | Sauna | Spielplätze | Freizeitwiese | Grillplatz | Kanu

VERPFLEGUNG

Ü/F | HP | VP | SV

SPANNENDES IN DER NÄHE

Bootsfahrt auf dem Salzhaff, Ostsee mit Sandstrand, Großsteingräber, Bastorfer Leuchtturm, Wanderweg an der Steilküste, Bad Doberan mit dem Münster in Backsteingotik, Schmalspurbahn Mollu, Seebad Kühlungsborn mit Kletterwald, Hansestädte Rostock (Zoo) und Wismar (Tierpark), Hafen in Rostock-Warnemünde, Insel Poel



John-Brinckman-Straße 6c
18230 Ostseebad Rerik
T: (038296) 72112 | F: (038296) 72111
feriendorf@awosano.de
www.awosano.de



PREISBEISPIEL für 1 Woche

Ferienhaus für 2 Erwachsene | 2 Kinder (5/10 Jahre)

ab 812,00 Euro

FAMILIENURLAUB AN DER OSTSEE

Das Familienferiendorf Rerik bietet für alle Familien zu jeder Jahreszeit ein wunderbares Urlaubserlebnis. Ob ein Ausflug an den Ostseestrand, Basteln im Kreativcenter, eine Fahrradtour in die Umgebung oder eine Kanufahrt auf dem Salzhaff – hier ist für die ganze Familie etwas dabei.

Das AWO SANO Familienferiendorf in Rerik bietet neben den Spezialthemen wie Urlaub und Pflege und Fasten auch Auszeiten für Alleinerziehende und ihren Kindern an. Nehmen Sie sich doch einmal wieder Zeit nur für sich selbst. Lesen Sie ein gutes Buch, genießen Sie eine Massage oder sammeln Sie Ihre Gedanken bei einem ausgedehnten Spaziergang am Meer. Während dieser Zeit gehen Ihre Kinder mit unserem Freizeitteam auf Schatzsuche durch die Natur, experimentieren oder sind sportlich aktiv. Natürlich gibt es auch viel Zeit für gemeinsame Aktivitäten mit Ihren Kindern in unserem Familienferiendorf Rerik.



- 2 oder 7 Übernachtungen inkl. Vollpension
- Get-together am ersten Abend
- Freizeitangebote für Groß und Klein
- Sportliche Aktivitäten

Weitere Informationen:
www.awosano.de/alleinerziehende

KATH. FAMILIENFERIENSTÄTTE ST. URSULA



PREISBEISPIEL für 1 Woche | 7 Ü mit VP

2 Erwachsene 2 Kinder (5/10 Jahre)	ab 1.106,00 Euro
1 erwachsene Person 1 Kind (10 Jahre)	ab 686,00 Euro

FAMILIENFREIZEIT OSTSEE FÜR ALLE

Freuen Sie sich auf sonnige Tage am Strand und im Meer, auf Wellenrauschen und kribbelnden Sand? Wir möchten Ihnen und Ihrer Familie einen erlebnisreichen Urlaub mit viel Spaß und viel Gemeinschaft ermöglichen! In den Sommerferien bieten wir Familien einen abwechslungsreichen Urlaub:

Unsere Angebote sind Vollpension (3 Mahlzeiten), Morgen- und Abendkreise, Gute-Nacht-Geschichten, Kinder- (ab 3 Jahren) und Jugendangebote durch engagierte Freizeithelfer:innen, Fußball und Kickerturniere, bunte Grill- und Cocktailabende, Disco für Jung und Jünger, Stockbrotbacken und Liedersingen am Lagerfeuer, Kreativangebote im Haus, Gottesdienste, viele persönliche und offene Gespräche und Ausflüge in die nähere Umgebung, zum Beispiel eine Hafentrundfahrt in Warnemünde.



Alle Angebote sind selbstverständlich freiwillig!

Wir möchten, dass Sie sich bei uns wohlfühlen und Ihren Urlaub so genießen, wie Sie es wünschen! Ach ja, die Ostsee steht Ihnen natürlich auch zur Verfügung.

Weitere Informationen:
www.ostseefamilie.de

OSTSEE
GRAAL-MÜRITZ

6



Anreisemöglichkeit: Pkw oder mit der Bahn bis zum Bahnhof Graal-Müritz.

DAS BESONDERE BEI UNS

Kommen Sie zu uns und genießen Sie Ihren Urlaub so, wie Sie es möchten! Erleben Sie als Familie, ob Kind, Jugendliche:r oder Erwachsene:r die Gemeinschaft in unserem Haus!

AUSSTATTUNG

122 Betten | 54 Zimmer mit DU/WC | Telefon | WLAN | 4 Zimmer barrierefrei | 10 Familienzimmer mit 2 Schlafräumen für 5 bis 7 Personen | Spielzimmer | Jugendraum | großer Spielplatz | Fußballfeld | Volleyballplatz | Feuerstelle | TT-Platte | Billard | Waschmaschine/ Trockner | Massagen | Parkplatz

VERPFLEGUNG

Ü/F | HP | VP | Freizeiten nur VP

SPANNENDES IN DER NÄHE

Graal-Müritz ist bekannt für weiße Strände, das Hochmoor und den großen Wald. Gut ausgebaut Radwege führen nach Rostock oder nach Zingst, vorbei an vielen Fischerdörfern. Erleben Sie in Warnemünde die großen Kreuzfahrtschiffe bei einer Hafentrundfahrt oder einen Spaziergang an der Promenade.



Caritasverband für das Erzbistum Hamburg e.V.
Ribnitzer Straße 1 | 18181 Ostseeheilbad Graal-Müritz
T: (038206) 7050 | F: (038206) 705400
info@ostseefamilie.de
www.ostseefamilie.de



EVANG. FAMILIENFERIENSTÄTTE GÄSTEHAUS WARTBURG

7

OSTSEE
GRAAL-MÜRITZ



Anreisemöglichkeit: Pkw oder mit der Bahn bis Rostock Hbf und von dort mit der Regionalbahn bis Graal-Müritz Haltestelle Koppelweg.

DAS BESONDERE BEI UNS

Moderner Komfort, viel Platz und eine vielseitige Umgebung – der ideale Start- und Ruhepunkt für Ihren Urlaub als Familie. Was unsere Gäste vor allem genießen, ist die wohlthuende familiäre Atmosphäre und das täglich frisch zubereitete, gute und gesunde Essen. Der Weg zum Strand – einzigartig. Es geht in nur 10 Minuten Fußweg durch den wunderschön angelegten Rhododendronpark barrierefrei bis zum Strand.

AUSSTATTUNG

10 DZ | 10 Familienappartements | eine Ferienwohnung

VERPFLEGUNG

HP (Frühstück + warmes Abendessen)

SPANNENDES IN DER NÄHE

Karls Erlebnisdorf (7 km), Zoo Rostock (20 km), Fischland-Darß (10 km), Vogelpark Marlow (20 km), Warnemünde Hafen, Robbenstation (15 km), Naturschutzstation (5 km)

 Diakonissen
Anstalt
Dresden
Haus Wartburg
Graal-Müritz
Familienferienstätte

Gästehaus Wartburg
Alexandrastraße 1 | 18181 Ostseeheilbad Graal-Müritz
T: (038206) 7080 | F: (038206) 70877
info@haus-wartburg.de
www.haus-wartburg.de



PREISBEISPIEL für 1 Woche | 7 Ü mit HP

2 Erwachsene 2 Kinder (5/10 Jahre)	ab 1.372,00 Euro
1 erwachsene Person 1 Kind (10 Jahre)	ab 686,00 Euro

FAMILIENFREIZEIT FÜR JUNGE FAMILIEN SPASS UND ERHOLUNG IM SEEHEILBAD GRAAL-MÜRITZ

Graal-Müritz bietet viel: wunderschöne, nicht überfüllte Strände, Kultur, einen außergewöhnlichen Küstenwald und eine gute Infrastruktur. Anreisen mit der Bahn – kein Problem.



Unser großes ruhiges Außenareal lädt zum Verweilen ein. Sie finden bei uns eigene kostenfreie Strandkörbe auf dem Gelände, einen kleinen Spielplatz und eine große Spielwiese, eine Feuerstelle, einen Naschgarten und verschiedene Sitzgelegenheiten für einen erholsamen Urlaub. Indoor lädt eine Hausbibliothek zum Stöbern ein, ein Kinderspielbereich für die Kleinen und Kicker und verschiedene Spiele zum Ausleihen für die Größeren.

Eine individuelle Begleitung in Ihrem Urlaub ist uns wichtig. Dabei ist unser Haus mit nur 55 Betten gut geeignet, auch auf spezielle Wünsche einzugehen. Gern helfen wir schon bei der Planung.

Weitere Informationen:
www.haus-wartburg.de

martas GÄSTEHÄUSER ZINGSTHOF



PREISBEISPIEL für 1 Woche | 7 Ü mit SV

1 Ferienwohnung (1–12 Personen)

ab 800,00 Euro

FAMILIENZEIT AN DER OSTSEE

In martas Gästehäuser Zingsthof hat die ganze Familie, in unseren Ferienwohnungen für Großfamilien, genug Platz zum Austoben und zum Erholen. Genießen Sie Ihren Urlaub!



Besonders beliebt sind unsere saisonalen und kostenfreien Ferienprogramme für Kinder. Den thematischen Fokus legen wir dabei auf Bewegung, Umwelt und Natur, Begegnung, Schöpfung, gesunde Ernährung und Kreativität.

Für Erwachsene und Jugendliche bieten wir regelmäßig Musik und Gesang sowie Information und Austausch über Gott und die Welt in Form von Andachten an.

(Er-)leben Sie Gemeinschaft an diesem Ort der Begegnung. So entstehen immer wieder Freundschaften zwischen Familien, die Urlaub auf dem Zingsthof machen.

Weitere Informationen:
www.zingsthof.martas.org

OSTSEE
ZINGST

8



Anreismöglichkeit: Pkw oder mit dem Zug bis zum Bahnhof Barth und von dort mit dem Bus bis Zingst Reha-Klinik.

DAS BESONDERE BEI UNS

Nur eine Düne und der feine Sandstrand trennen den Zingsthof von der Ostsee. Unser Haus liegt in einem großen Wald- und Wiesengrund, der freie Plätze und stille Winkel zum Spielen und Entspannen bietet. Ferienwohnungen für große Familien!

AUSSTATTUNG

120 Betten | 6 DZ mit DU/WC | 20 FEWO | 12 Zimmer barrierefrei | Aufenthaltsräume | Gruppenräume | Speiseraum | Spielplatz | 2 Gruppenhäuser mit insgesamt 48 Betten | Fußballplatz | Volleyballplatz | Tischtennis | direkter Strandzugang (behindertenfreundlich)

VERPFLEGUNG

Ü/F | HP | VP | SV

SPANNENDES IN DER NÄHE

Badespaß am Strand direkt vor der Haustür, Radfahren und Wandern im Nationalpark Vorpommersche Boddenlandschaft, Ausflüge an den Darßer Weststrand, nach Prerow oder Ahrenshoop, Experimentarium (Kindermuseum mit interaktiven Angeboten), Museumshof Zingst



Landstraße 1 | 18374 Ostseeheilbad Zingst
T: (038232) 8140 | F: (038232) 81423
zingsthof@martas.org | www.zingsthof.martas.org



HAUS SEADLER – CHRISTLICHE GÄSTEHÄUSER gGMBH

9

RÜGEN
SELLIN/THIESSOW



Anreisemöglichkeit: Pkw – Parkplätze vorhanden oder per Bahn bis Bergen Hbf oder Binz Hbf, dann weiter mit dem Bus bis Haltestelle: Sellin-Granitzerstr.

DAS BESONDERE BEI UNS

Unsere Angebote für Groß und Klein sind breit gefächert und flexibel. Vom Kinder- und Erwachsenenprogramm am Vormittag bis zu geführten Wanderungen, Bastelangeboten und gemeinsamen Spieleabenden ist für alle/jede:n etwas dabei. Unsere Angebote sind durch unser christliches Profil geprägt.

AUSSTATTUNG

Haus Seeadler: 100 Betten | 19 Familien-APP | 9 DZ | 2 EZ mit DU/WC | 6 DZ barrierefrei | Teeküchen | Fahrradverleih

Haus Ostsee: 45 Betten | 3 Familienzimmer + 1 DZ mit DU/WC | 15 DZ mit Etagen-DU/WC | SV-Küchen

Beide Häuser: Fahrstuhl | TV | WLAN | Gruppen- und Tagungsräume | Bibliothek | Kicker/Tischtennis | Spielzimmer | Spielplatz

VERPFLEGUNG

Haus Seeadler: HP | VP; Haus Ostsee: SV | Ü/F

SPANNENDES IN DER NÄHE

Schwimmbad, Karls Erlebnishof, Seilgarten, Naturerbezentrum mit Baumwipfelpfad, Inselrodelbahn, Nationalparkzentrum „Jasmund“, Königsstuhl/Kreideküste, Kap Arkona, Schifffahrten Bodden und Ostsee, Rasender Roland, Indoorspielplatz, Galileo-Wissenswelt, Ozeaneum, Ostseestrand, Bernsteinmuseum, Seefahrerhaus



Haus Seeadler – Christliche Gästehäuser gGmbH
Granitzer Straße 16 | 18586 Sellin | T: (038303) 180
F: (038303) 18170 | info@haus-seeadler-ruegen.de
www.haus-seeadler-ruegen.de



PREISBEISPIEL für 1 Woche | 7 Ü mit HP

2 Erwachsene 2 Kinder (5/10 Jahre)	ab 1.295,00 Euro
1 erwachsene Person 1 Kind (10 Jahre)	ab 672,00 Euro

FAMILIEN-SOMMERFREIZEIT

Zeit ist ans Leben gebunden und deshalb sehr wertvoll. Wir bieten den Ort, um (Urlaubs-)Zeit zu gestalten und in der Begegnung mit anderen den Wert der Zeit zu entdecken. Sie können bei uns Familie „leben“. Individuelle Angebote – für Erwachsene und Kinder – wollen helfen, eigene Fähigkeiten zu entdecken, Eigeninitiativen zu entwickeln und für die Bewältigung des Alltags Kompetenzen zu stärken.



Programm Vormittag: Bibelgeschichten mit Programm für die Kids, Andachten für die Erwachsenen

Programm Nachmittag: Kreativangebote, Wanderungen, Geländespiele

Programm Abend: Elternabend, Abendgeschichte für die Kids, Spieleabende für die ganze Familie, Sunset-Tour

Wir freuen uns auf Ihren Besuch.

Sie sind herzlich willkommen!

Weitere Informationen:
www.haus-seeadler-ruegen.de

ST. OTTO – HAUS FÜR BEGEGNUNG UND FAMILIENFERIEN



INSEL USEDOM
ZINNOWITZ

10



Anreisemöglichkeit: Pkw oder per ÖPNV. Mit der Bahn fahren Sie bis Züssow und weiter zum Bahnhof Zinnowitz. Mit dem Bus fahren Sie bis Haltestelle St. Otto.

DAS BESONDERE BEI UNS

Auf Usedom scheint die Sonne öfter als anderswo. Kein Wunder also, dass sich die Familien in unserer lockeren Ferienatmosphäre willkommen, gut aufgehoben und rundum wohl fühlen. Die Kinder können sich auf unserem ca. 100.000 qm großen Anwesen mit Wald und Spielplätzen austoben.

AUSSTATTUNG

278 Betten | 7 EZ mit Du/WC | 36 DZ mit Du/WC | 19 Mehrbettzimmer mit Du/WC | viele Zimmer als Familienzimmer kombinierbar | 4 Zimmer barrierefrei | 4 Gruppenhäuser für 16–35 Personen | Urlaub mit Pflegebett | Kapelle | Aufenthaltsräume | Teeküchen | Waschmaschinen- und Trockenraum | TV-Räume | Bibliothek | Spiel- und Bastelzimmer | Seminarräume | Kegelbahn | Sporthalle | WLAN | Spielplätze | Lagerfeuer

VERPFLEGUNG

HP | Unverträglichkeiten/Allergien nach Absprache

SPANNENDES IN DER NÄHE

Neben dem typischen „Insel-Flair“, Wiesen, Wäldern und Steilküstenabschnitten bieten unsere mondänen Seebäder und malerischen Achterlandhäfen zu Fuß, per Fahrrad oder mit der Usedomer Bäderbahn viel zu entdecken. Ausflugsziele: Kletterwald, historisch-technisches Museum Peenemünde, Galerien, Theater, Open-Air-Veranstaltungen.

PREISBEISPIEL für 1 Woche | 7 Ü inkl. HP (mit Frühstücks-Brunchbuffet)

2 Erwachsene 2 Kinder (5/10 Jahre)	ab 1.358,00 Euro
1 erwachsene Person 1 Kind (10 Jahre)	ab 668,50 Euro

FAMILIENFREIZEIT „FAMILIENURLAUB IN ST. OTTO“

Schon seit vielen Jahren bieten wir in den Sommerferien jeweils zwei 14-Tages-Familienfreizeiten an.

Mit unserem „Familienurlaub“ stellen wir den teilnehmenden Familien einen wohlthuenden und entspannten Rahmen zur Verfügung, in dem Urlaub, Erholung, religiöser Impuls, Spiel und Spaß sowie Gemeinschaftserlebnisse bei kreativem, spielerischem und besinnlichem Tun in der Familie erlebbar werden.



Sonstige Angebote: Fußball, Lagerfeuer, Sport in der Sporthalle, Sonnenaufgangswanderung an den Strand, Geländespiele, Singen, Gute-Nacht-Geschichten, Begegnungen und Gottesdienste.

Ganzjährig hält unsere Freizeitpädagogin wöchentlich wechselnde Angebote aus den Bereichen Spiel, Basteln und Malen bereit, berät bei der Ausleihe von Brett- und Outdoorspielen und ist Ansprechpartnerin für unsere Kinderbibliothek.

Weitere Informationen:
www.st-otto-zinnowitz.de



Dr.-Wachsmann-Straße 29 | 17454 Ostseebad Zinnowitz
T: (038377)740 | F: (038377) 74200
buero@st-otto-zinnowitz.de | www.st-otto-zinnowitz.de



FAMILIENFERIENSTÄTTE CASA FAMILIA USEDOM

11

**USEDOM
ZINNOWITZ**



Anreisemöglichkeit: Pkw oder ÖPNV. Mit der Bahn fahren Sie bis Ostseebad Zinnowitz. Von dort bieten wir auf Anfrage einen Shuttle-Service an.

DAS BESONDERE BEI UNS

Umfangreiches Veranstaltungsprogramm mit über 80 Programmpunkten pro Woche: Sport, Nordic Walking etc., geführte Wanderungen und Radtouren, Fahrradverleih, Diavorträge, Kinderbuffets, Kreativcenter, Töpfern, Holz bearbeiten, Malkurse, Kinderbasteln und -kochen

AUSSTATTUNG

240 Betten | 35 EZ | 87 DZ | 13 Familienzimmer | 13 Zimmer | barrierefrei | Urlaub mit Pflegebett | TV im Zimmer | Hund auf Anfrage | Jugendraum | Kinderclub | 4 Kinderspielzimmer | Billard | Tischtennis | Tischkicker | Tagungen | Teeküche | Wasch- und Trockenraum | WLAN | Fahrradverleih | Hallenbad gegenüber | Saunalandschaft | Fitnessraum | Gymnastikraum | Spielplatz | Volleyball- und Fußballfeld | Spiel- und Bewegungspark

VERPFLEGUNG

HP | besondere Verpflegung nach Absprache

SPANNENDES IN DER NÄHE

46 km Sandstrand, Bernsteinthermalbad, Kletterwald Pudagla, Usedomer Gesteinsgarten, Kaiserbäder, Seerücken, Ahlbeck und Heringsdorf, Museum Peenemünde, U-Boot-Museum und Bettenmuseum, Schifffahrten auf Ostsee und Achterwasser Halbinsel Gnitz, Inseln Ruden, Oie und Rügen, Swinemünde, Wollin, Wisentgehege, Meereskundemuseum Stralsund



Dünenstraße 45 | 17454 Zinnowitz | T: (038377) 770
F: (038377) 77505 | info@casafamilia.de | www.facebook.com/CasaFamiliaZinnowitz | www.casafamilia.de



PREISBEISPIEL für 1 Woche | 7 Ü mit HP

2 Erwachsene 2 Kinder (5/10 Jahre)	ab 1.120,00 Euro
1 erwachsene Person 1 Kind (10 Jahre)	ab 560,00 Euro

FAMILIENFREIZEIT FÜR MENSCHEN MIT/OHNE HANDICAP CASA FAMILIA – EIN HAUS DER FAMILIE

Familien, Kinder, Senior:innen/ältere Menschen oder Gäste mit Handicap – unsere Familienferienstätte bietet jedem Gast ideale Voraussetzungen für Erholung und schöne Urlaubserinnerungen. Das ist nicht nur aufgrund unserer Toplage mit kurzen Wegen zum Strand und zum Ortskern, den gemütlichen und großzügigen Komfort- und Familienzimmern und dem modernen Restaurant mit Kinderbuffet und Showküche zurückzuführen. Uns ist wichtig, dass unsere Gäste gemeinsam schöne Momente erleben.

Möglich wird dies durch unser abwechslungsreiches Freizeitangebot:

Kids können im großen Außenbereich mit Spielplatz, dem liebevoll gestalteten Kinderclub mit Spielschiff und Bällebad oder im Casa Fez bei Billard und Tischkicker ihre Urlaubszeit aktiv erleben.

In unserem modernen Kreativcenter bietet das vielfältige Kursangebot nicht nur zeitgemäße Beschäftigungsmöglichkeiten für Kinder, auch Erwachsene haben hier die Gelegenheit, sich kreativ auszutoben: Ob Aromaölerstellung oder Bierkrugtöpferei – Langeweile ist hier ein Fremdwort. Wer es ruhiger mag, kann sich im Casa Spa bei Wellness- und Kosmetikbehandlungen entspannen oder die Saunalandschaft genießen.



Weitere Informationen:
www.casafamilia.de

FERIENLAND SALEM



PREISBEISPIEL für 1 Woche | 7 Ü mit VP

2 Erwachsene 2 Kinder (5/10 Jahre)	ab 1.473,50 Euro
1 erwachsene Person 1 Kind (10 Jahre)	ab 770,00 Euro

FAMILIENFREIZEIT NATURERLEBNISSE – IM WASSER, AN LAND UND IN DER HÖHE

Ob im Wasser, auf dem Wasser, an Land oder in der Luft: Bei unseren Familienfreizeiten stehen Erlebnisse in und mit der Natur im Vordergrund. Egal ob Klein oder Groß, bei der Familienriesenleiter, wenn jede Hand wichtig ist und alle gemeinsam das Ziel in 10 Metern Höhe erreichen wollen, gibt es ungeahnte Erlebnisse für die ganze Familie.

Bei Ausflügen wie der abendlichen und nächtlichen Bibertour gibt es mit dem Kanu auf dem Wasser allerlei, aber insbesondere Biber zu entdecken. Ebenso wie es in den Kinder- und Jugendgruppen, bei Wanderungen der Eltern sowie Radtouren und gemeinsamen Familienwanderungen viele Gelegenheiten gibt, eigene (Natur-)Erlebnisse zu machen.



Zu uns kommen Familien mit Sinn für Gemeinschaft, die aktive und ruhige Elemente suchen und in der Mecklenburgischen Schweiz etwas für sich entdecken und sich als Familie erleben wollen.

Weitere Informationen:
www.ferienland-salem.de

MECKLENBURGISCHE SCHWEIZ MALCHIN OT SALEM

12



Anreisemöglichkeit: Pkw oder mit dem ÖPNV. Mit der Bahn fahren Sie bis Malchin. Dort holen wir Sie auf Wunsch gerne ab.

DAS BESONDERE BEI UNS

Wir bieten ausgeschriebene Familienfreizeiten mit altersspezifischer Kinderbetreuung (ab 3 Jahre), geführten Ausflügen zu Fuß, auf dem Rad oder im Kanu, Kreativangebote, Theater- und Naturkurse und viele weitere Aktionen. Ihr Hund ist bei uns herzlich willkommen.

AUSSTATTUNG

207 Betten | 35 EZ mit DU/WC/Balkon | 81 DZ mit DU/WC/Balkon/Terrasse in 38 APP | 10 APP barrierefrei | Urlaub mit Pflegebett | Pflegebad | Waschküche | Aufenthaltsräume | Kinderspielraum | Kapelle | Tagungen | TV-Raum | WLAN | Restaurant | Grillhütte | Kreativraum | Kegelnbahn | Sauna | Spielplatz | Sporthalle | Wassersport

VERPFLEGUNG

Ü/F | HP | VP | besondere Verpflegung nach Absprache

SPANNENDES IN DER NÄHE

Abenteuer zu Wasser und zu Land: Segelschule mit Kanuvermietung, Segeltörns, Hochseilgarten und erlebnispädagogische Angebote für die ganze Familie

Ausflugziele: Haustierpark Lelkendorf, Natur- und Umweltpark Güstrow, zahlreiche Gutsdörfer, Ivenacker 1.000-jährige Eichen



Am Hafen 1 | 17139 Malchin/OT Salem
T: (03994) 2340 | F: (03994) 234400
info@ferienland-salem.de
www.ferienland-salem.de



AWO SANO FAMILIENFERIENPARK DAMBECK

13

MECKLENBURGISCHE
SEENPLATTE

KRATZBURG/OT DAMBECK



Anreisemöglichkeit: Pkw oder mit dem Zug bis zum Bahnhof Kratzburg. Von dort aus bieten wir einen kostenlosen Transferservice an.

DAS BESONDERE BEI UNS

Hier sind einzigartige Natur und zwei Badeseen direkt vor der Tür. Die modern ausgestatteten, teilweise barrierefreien Appartements und Reihenhäuser haben Terrassen oder Balkone mit Blick auf Wald, Wiesen und Seen und sind speziell auf Bedürfnisse von Familien ausgerichtet.

AUSSTATTUNG

95 Betten | 4 DZ mit DU/WC/Balkon | 12 Reihenhäuser mit DU/WC/Terrasse | 9 Familien-APP mit DU/WC/teilweise Balkon, 3 barrierefrei | TV | WLAN | Hund auf Anfrage | Aufenthaltsräume | Dorfgemeinschaftshaus | Café mit Seeterrasse | Bibliothek | Kinderspiel-pavillon | Tagungen | Gemeinschaftsraum mit Küche im Speicher | Fahrradverleih | SUP | Boote | Badestelle | Sauna

VERPFLEGUNG

Ü/F HP | SV | Juli/August immer Halbpension

SPANNENDES IN DER NÄHE

Traditionelle Fischerei, Filzwerkstatt, Keramikwerkstatt/Töpferhof, Glasmanufaktur, Kanuverleih zum Wasserwandern, Hofladen und Café, Schliemann-Museum Ankershagen, Hörspielkirche
In den umliegenden Städten: Schifffahrt, Tiergarten, Müritzeum in Waren, Hochseilklettern, Wisentreservat, Bärenwald, Burg Penzlin, Terme Röbel



Dambeck 2 | 17237 Kratzburg / OT Dambeck
T: (039822) 20225 | F: (039822) 20252
dambecker-park@awosano.de | www.awosano.de

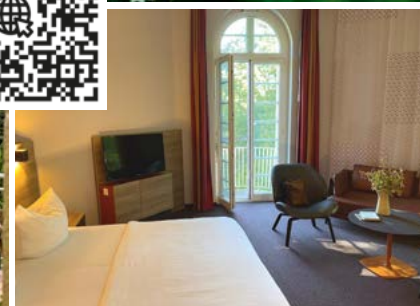

PREISBEISPIEL für 1 Woche | 7 Ü mit HP

2 Erwachsene 2 Kinder (5/10 Jahre)	ab 1.084,00 Euro
1 erwachsene Person 1 Kind (10 Jahre)	ab 564,00 Euro

FAMILIENURLAUB IM MÜRITZ-NATIONALPARK

Hier findet jeder seinen Lieblingsplatz: Ob direkt am Bootssteg am See, in einer Hängeschaukel oder am Matsch- und Wasserspielplatz auf der großen Wiese! Der AWO SANO Familienferienpark Dambeck mitten im Müritz-Nationalpark ist ein wunderschöner Rückzugsort für die ganze Familie und ermöglicht viel Zeit für Aktivität und Erholung. Vor allem beim Wandern – zu Fuß, per Fahrrad oder auf dem Wasser – lässt sich der Nationalpark erkunden. Entdecken Sie gemeinsam mit der Familie den unglaublichen Artenreichtum der Tier- und Pflanzenwelt und eine spektakuläre Landschaft aus Wald, Feldern und Seen.



Unser Freizeitteam bietet der ganzen Familie Angebote und Aktivitäten in der Natur. Ein achtsamer Waldspaziergang, kreatives Gestalten mit Naturmaterialien oder die sinnliche Wahrnehmung der Natur gehören ebenso dazu wie das Experimentieren mit und in der Natur.

Neben unseren Naturangeboten bieten wir Ihnen Auszeiten für Alleinerziehende, interkulturelle Freizeiten oder unser Gesundheitsangebot Fasten. Wir freuen uns auf Sie und Ihre Familie!

Weitere Informationen:
www.awosano.de

IM WALD

„Was findest du eigentlich am Wald so spannend?“ will **Eddi** unterwegs von **Lilly** wissen.

„Wenn ich mich einmal auf einem **Baumstamm** ausruhe, höre ich es überall **rascheln und knarren**, aber es ist niemand zu sehen. Findest du das nicht **geheimnisvoll**?“ Eddi kann sich eine Lilly, die sich ausruht und lauscht, nur schwer vorstellen, aber er ist wild entschlossen, einige **Geheimnisse des Waldes** mit ihr gemeinsam zu lüften. **Machst du mit?**

Im Wald fällt dir sehr bald auf, wie **still** es hier ist. Aber ist das wirklich so? Bleib einmal **stehen und schließe die Augen**. Hörst du auch etwas, so wie Lilly es beschrieben hat? Wenn du jetzt noch einmal genauer hinhörst, achte darauf, **woher** die **Geräusche** kommen. Von oben aus den **Baumkronen** oder aus dem **Gebüsch**? Oder raschelt es zwischen deinen Füßen? Um herauszufinden, was sich hinter den Geräuschen verbirgt, nimmst du am besten eine kleine **Ausrüstung** mit:

Ein **Heft** und einen **Stift**, um das, was dir auffällt, **aufzuschreiben** oder **zu malen**.

Ein **Maßband**, um Pflanzen oder Spuren zu messen.

Ein **Fernglas**, um genauer hinzuschauen.

Eine **Lupe**. Damit kannst du dir **Pflanzen** und zum Beispiel **Käfer** genauer anschauen.

Schreibe oder male in dein Heft, was dir auffällt.

Mit den Informationen, die du gesammelt hast,

kannst du nun herausfinden, welche **Waldbewohner** dir im Wald begegnet sind.



NIEDERSACHSEN

GEHEIMNIS

Im Boden unter Weißtannen bauen häufig die streng geschützten roten Waldameisen ihre Nester – mit bis zu einer Million Artgenossen.

Starke Stütze

Niedersachsen hat nicht nur schöne Sandstrände, sondern auch **URWÄLDER**, in dessen Entwicklung wir Menschen nicht eingreifen dürfen. Auf der Suche nach **BAUMARTEN**, die gut mit zunehmender Hitze und **TROCKENHEIT** zurechtkommen, sind Forschende hier auf die **WEISSTANNE** aufmerksam geworden, die mit einer Höhe von bis zu 65 Metern und einem Stammumfang von bis zu 12 Metern zu den **GRÖSSTEN BÄUMEN EUROPAS** gehört. Sie braucht nur wenig Sonne, hat weitverzweigte Wurzeln, mit denen sie sich fest im Boden verankert und ihn gleichzeitig auflockert, sodass er bei Regen viel Wasser aufnehmen kann. Du erkennst die Weißtanne an ihren **ZAPFEN**, die auf den Zweigen stehen, an den **WEICHEN NADELN** – und an ihrem **WEIHNACHTLICHEN DUFT**.



EINWOHNENDE: 8 Millionen • **GRÖSSE:** 47.614 km² • **HAUPTSTADT:** Hannover (536.000 Einwohnende) • **BEVÖLKERUNGSDICHTE:** 167 pro km²
LÄNGSTER FLUSS: Weser (353 km) • **HÖCHSTE ERHEBUNG:** Wurmberg (971m)

AUSFLUGSZIELE: Magic Park Verden, Wildpark, Schwarze Berge, Osnabrück mit Turmbahnhof, Freilichtmuseum, Ammerländer Bauernhaus

FAMILIENFerienSTÄTTE BLINKFÜER BORKUM



PREISBEISPIEL für 1 Woche | 7 Ü mit VP

2 Erwachsene 2 Kinder (5/10 Jahre)	ab 1.547,00 Euro
1 erwachsene Person 1 Kind (10 Jahre)	ab 791,00 Euro

OSTERFREIZEIT FÜR FAMILIEN FRÜHLING MIT MEER-WERT

Freuen Sie sich auf unsere Familienfreizeit an Ostern „Frühling mit Meer-Wert“. Auf der ostfriesischen Insel Borkum stärken wir Ihren Körper und Geist und machen Sie fit für den Frühling. Dazu zählen Angebote zur gesunden, vollwertigen Ernährung im Wechsel mit sportlichen Aktivitäten. Das gemeinsame Kochen und Essen werden zum Erlebnis; Sport und Spiel für die ganze Familie sorgen für die nötige Bewegung. Dazu zählt beispielsweise ein Selbstverteidigungskurs, der mit theoretischen und praktischen Einheiten das Selbstbewusstsein stärkt.



Erkunden Sie die Insel mit Nordic Walking, per Kutsche und Wanderungen im Meeresklima. Genießen Sie Ausflüge zu unseren Seehundbänken oder eine typisch ostfriesische Teezeremonie im alten Leuchtturm der Insel.

Gemeinsame Spieleabende und geistliche Impulse zur Osterzeit runden das Programm zur Stärkung von Geist und Seele ab.

Wir freuen uns auf Sie und wünschen Ihnen gute Erholung auf der Insel Borkum.

Weitere Informationen:
www.blinkfuer-borkum.de

OSTFRIESISCHE INSELN BORKUM

14



Anresemöglichkeit: Mit der Fähre von Emden/Eemshaven. Mit der Bahn fahren Sie bitte bis Emden-Außenhafen und nach der Überfahrt mit der Inselbahn bis Borkum Bahnhof.

DAS BESONDERE BEI UNS

Die Familienferienstätte Blinkfuer liegt zentral, unmittelbar unter dem neuen Leuchtturm und ist ca. 400 m von Strand und Hauptpromenade entfernt. Thematische Freizeiten und Angebote für Kinder, Eltern und die ganze Familie machen Ihren Urlaub zum Erlebnis.

AUSSTATTUNG

135 Betten | 4 EZ mit DU/WC | 13 DZ mit DU/WC | 22 Familienzimmer mit DU/WC | 8 APP | 7 Zimmer barrierefrei | TV in der Wohnung | 4 Aufenthaltsräume | 2 Kinderspielräume | 4 Teeküchen | TV-Raum | 1 Medienraum | Spielplatz

VERPFLEGUNG

VP | SV | besondere Verpflegung nach Absprache

SPANNENDES IN DER NÄHE

Meer und Strand, einzigartige Natur, das größte Thalassobad Deutschlands, Kur- und Freizeitmöglichkeiten, Spielpark Kap Hoorn, Kletterpark, Nationalparkhaus, kleine Sternwarte, Weltnaturerbe Wattenmeer, Heimatmuseum, Badehausmuseum, mit der Bimmelbahn über die Insel

FAMILIEN FERIENSTÄTTE
**BLINK
FÜER**
AUF BORKUM

Strandstraße 24–26 | 26757 Borkum | T: (04922) 7060

Buchung unter:

Diakonisches Werk der Evangelisch-reformierten Kirche
Saarstraße 6 | 26789 Leer | T: (0491) 9198204

gisela.borchers@reformiert.de
www.blinkfuer-borkum.de



GÄSTEHAUS FRIESENHOF

15

OSTFRIESISCHE INSELN
NORDERNEY



Anreisemöglichkeit: Pkw oder ÖPNV. Mit der Bahn bis Norddeich-Mole und von dort weiter mit der Fähre nach Norderney-Hafen.

DAS BESONDERE BEI UNS

Zentral gelegen erreichen Sie sowohl den weitläufigen Nordstrand als auch das Zentrum in 500 m. Durch seine überschaubare Größe bietet der Friesenhof besonders für Familien und Gruppen eine gemütliche Atmosphäre. Entspannung und Ruhe finden Sie in unserem schönen Wintergarten.

AUSSTATTUNG

9 APP | 6 FEWO | TV in der Wohnung | Veranda als Aufenthaltsraum | Gruppenraum | Kinderspielraum | Tagungen | Teeküche | Meer und Strand als große Spielwiese in unmittelbarer Nähe | WLAN

VERPFLEGUNG

Ü/F und Mittagessen | Sonderbeköstigung nach Absprache

SPANNENDES IN DER NÄHE

Meer und Strand, einzigartige Natur, das größte Thalassobad Deutschlands, Kur- und Freizeitmöglichkeiten, Spielpark Kap Hoorn, Nationalparkhaus, kleine Sternwarte, Weltnaturerbe Wattenmeer, Heimatmuseum, Badehausmuseum, mit der Bimmelbahn über die Insel



Caritas Gästehäuser | Friesenhof
Benekestr. 55 | 26548 Norderney
T: (04932) 93410 | F: (04932) 9341111
friesenhof@caritas-norderney.de
www.caritas-norderney.de

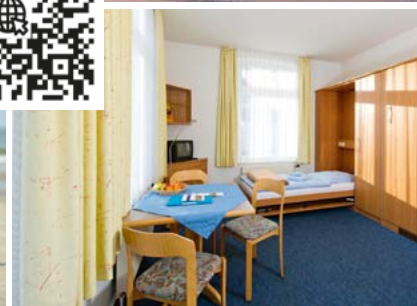

PREISBEISPIEL für 1 Woche | 7 Ü mit HP

2 Erwachsene | 2 Kinder (5/10 Jahre)

ab 1.027,00 Euro

1 erwachsene Person | 1 Kind (10 Jahre)

ab 591,00 Euro

FAMILIENFREIZEIT FAMILIENURLAUB AUF NORDERNEY



In den Ferien bieten wir Ihnen ein besonderes Angebot für die ganze Familie an. Für Kinder von 3 bis 13 Jahren steht an 5 Tagen die Woche vormittags eine betreute Kinderzeit zur Verfügung. Während dieser Zeit sind wir viel an der frischen Luft und erkunden gemeinsam die Insel. Zusätzlich gibt es zweimal die Woche ein Angebot für Kinder am Abend. So entsteht ein freies Zeitfenster, das Sie gemeinsam mit Ihrer/Ihrem Partner:in oder allein verbringen können. Zeit für die eigenen Bedürfnisse ist kostbar und bringt eine besondere Stärkung für Ihren Alltag.

Die Insel Norderney bietet Ihnen außerdem zahlreiche Ausflugsmöglichkeiten, die Sie wunderbar mit der ganzen Familie genießen können. Wir unterstützen Sie gerne und sind vor Ort für Sie da.

Weitere Informationen:
www.caritas-norderney.de

GÄSTEHAUS CARITAS INSELOASE



PREISBEISPIEL für 1 Woche | 7 Ü mit HP

2 Erwachsene 2 Kinder (5/10 Jahre)	ab 1.495,50 Euro
1 erwachsene Person 1 Kind (10 Jahre)	ab 795,50 Euro

FAMILIENFREIZEIT URLAUB MIT UND OHNE HANDICAP AUF NORDERNEY

In den Sommerferien bieten wir Ihnen in unserer Familienferienstätte Gästehaus Caritas Inseloase ein besonderes Angebot für Familien an. Für Kinder von 3 bis 13 Jahren steht Ihnen an 5 Tagen die Woche vormittags eine betreute Kinderzeit zur Verfügung.



Während dieser Zeit gehen wir viel an die frische Luft und erkunden gemeinsam mit den Kindern die Insel. Dazu kommt zweimal die Woche ein Abend-Angebot für Kinder, damit Sie neben der Familienzeit auch Zeit mit Ihrer/Ihrem Partner:in oder ganz für sich allein verbringen können. Ganz besonders freut uns, wenn wir Ausflüge für die ganze Familie organisieren dürfen. Dazu zählen: Wanderungen, sportliche oder kreative Aktivitäten. Für das leibliche Wohl wird ebenfalls gesorgt. Im Angebot sind ein täglich reichhaltiges Frühstück und ein warmes Abendessen enthalten.

Weitere Informationen:
www.caritas-norderney.de

OSTFRIESISCHE INSELN NORDERNEY

16



Anreisemöglichkeit: Pkw oder mit der Bahn bis Norddeich-Mole und mit der Fähre nach Norderney.

DAS BESONDERE BEI UNS

Wir sind ein barrierefreies Gästehaus für Familien, Senior:innen, Einzel- und Gruppenreise mit und ohne Handicap. Das Jugendstilgebäude am Kurpark bietet unseren Gästen Möglichkeiten zur Erholung, Begegnung, Gemeinschaft und Stille.

AUSSTATTUNG

59 Betten | 17 EZ mit DU/WC | 20 DZ mit DU/WC | 10 Zimmer barrierefrei | Urlaub mit Pflegebett | TV im Zimmer | Raum der Stille | Aufenthaltsräume | Kinderspielraum | Tagungen | WLAN | Spielwiese am Haus

VERPFLEGUNG

Ü/F | HP | Sonderbeköstigung auf Anfrage

SPANNENDES IN DER NÄHE

Meer und Strand, einzigartige Natur, das größte Thalassobad Deutschlands, Kur- und Freizeitmöglichkeiten, Spielpark Kap Hoorn in direkter Nähe, Nationalparkhaus, kleine Sternwarte, Weltnaturerbe Wattenmeer, Heimatmuseum, Badehausmuseum, mit der Bimmelbahn über die Insel



Caritas Gästehäuser | Inseloase
Marienstr. 18 | 26548 Norderney
T: (04932) 93410 | F: (04932) 9341111
inseloase@caritas-norderney.de
www.caritas-norderney.de



HAUS KLOSTER LOCCUM

17

**NORDSEEINSEL
LANGEOGG**



Anreisemöglichkeit: Pkw oder mit der Bahn bis Esens oder Norden und weiter mit dem Bus zum Fährhafen Benseniel.

DAS BESONDERE BEI UNS

100 m bis zum naturbelassenen Sandstrand, individuelle Tagesplanung, das Meer, Tobezimmer

AUSSTATTUNG

Das Haus wirkt hell und bietet viel Bewegungsfreiraum, lange geräumige Flure mit vielen Glasfenstern verbinden vier Hausteile miteinander. Leseraum, Wintergarten und Fernsehraum laden zum Verweilen ein. Das Zentrum des Hauses bildet ein großer Spielraum mit Rutsche und Spielklötzen zum kreativen Spielen. Im Haus kann Billard und Tischfußball gespielt werden.

VERPFLEGUNG

Alle Ferienwohnungen sind zur Selbstversorgung

SPANNENDES IN DER NÄHE

Die Inselgemeinde bietet ein Sport-, Wellness- und Kulturprogramm und Spielhäuser an. Weitere Möglichkeiten sind: Kino, Meerwasser-Erlebnisbad, Tennisplätze, Minigolf, Fahrradverleih, Segel- und Surf-kurse, Reiten und Kutschfahrten.



Am Hospizplatz 8-14 | 26465 Langeoog
T: (04972) 805 | F: (04972) 443
urlaub@loccumerhaus.de
www.loccumerhaus.de



PREISBEISPIEL für 1 Woche | 7 Ü

2 Erwachsene 2 Kinder (5/10 Jahre)	ab 819,00 Euro
1 erwachsene Person 1 Kind (10 Jahre)	ab 532,00 Euro

FAMILIENFREIZEIT FERIEN-SPEZIAL



Der 14 km lange Sandstrand lädt zum Baden, Spielen, Toben und langen Spaziergängen ein. Das Haus liegt zwischen Dünen und Dorf, 100 m zum Badestrand, 300 m zum Kurzentrum und Wellenbad.

32 moderne, familiengerecht eingerichtete Gästeteapartments für Selbstversorgende stehen zur Verfügung.

Werktags finden vormittags altersgerechte, kreative Bastelangebote statt. Am Abend sind alle zur Gute-Nacht-Geschichte mit Gitarrenbegleitung eingeladen.

Für ältere Kinder bieten wir Spiele und Kreativangebote am Abend an.

Weitere Informationen:
www.loccumerhaus.de

DIAKONIE FREIZEITZENTRUM HAUS AM MEER



PREISBEISPIEL für 1 Woche | Ferienwohnung mit Halbpension

2 Erwachsene 2 Kinder (5/10 Jahre)	ab 1.075,00 Euro
1 erwachsene Person 1 Kind (10 Jahre)	ab 750,00 Euro

FAMILIENFREIZEIT WATTENMEER UND NATURSCHUTZ

Seit jeher steht Spiekeroog für Nachhaltigkeit und authentischen Familienurlaub inmitten der Nordsee. Dabei spielen die Bedürfnisse der jüngsten Gäste eine ganz besonders große Rolle. Neben Drachenfliegen-Lassen am Strand, Buddeln im feinen Sand und Planschen in der frischen Nordsee hat sich die Kurverwaltung einiges einfallen lassen: Insgesamt wurden drei neue Spiel- und Abenteuerplätze kreiert, die für jede Kinder-Altersklasse spannende Herausforderungen bieten. Der Abenteuerspielplatz „Melksett“ im Zentrum, das Kletterparadies „Kurgarten“ im Spiekerooger Kurgarten oder die „Arche Noah“ auf dem Kirchengelände bieten alles, was das Kinderherz begehrt. Dazu gibt es nun einen Adventure-Golfplatz rundum die Kurverwaltung. Sollte das Wetter einmal nicht so gut sein, lädt der Indoorspielplatz Trockendock zu einem Besuch ein. Die Familienfreizeiten bieten einen schönen Rahmen zum Spielen, einfach Kind sein und das Familienleben genießen, das im Alltag oft zu kurz kommt!



Das Programm bietet genügend Raum und Zeit für die Erwachsenen, sich auszutauschen, und den Kindern die Möglichkeit, Zeit mit Gleichaltrigen zu verbringen.

Weitere Informationen:
www.diakonie-spiekeroog.de

OSTFRIESISCHE INSELN SPIEKEROOG

18



Anreisemöglichkeit: Pkw oder mit der Bahn bis zum Fährhafen Neuharlingersiel. Von dort mit der Fähre übersetzen nach Spiekeroog.

DAS BESONDERE BEI UNS

Die Lage direkt hinter dem Deich, inmitten der Salzwiesen und dem Wattenmeer, Strandgutwerkstatt, eigener Spielplatz

AUSSTATTUNG

Die 14 Ferienwohnungen in den Häusern laden zu entspannten Ferien in geschmackvoller Atmosphäre ein. Der Jugendbereich mit 77 Übernachtungsplätzen in 4- und 5-Bett-Zimmern verfügt außerdem über Einzel- oder Doppelzimmer mit eigener Dusche/WC. Menschen mit Behinderung finden in unserer Ferienstätte barrierefreie Räumlichkeiten.

VERPFLEGUNG

F | HP | HP

SPANNENDES IN DER NÄHE

Heimatmuseum, Muschelmuseum, Seehundbänke, geführte Wattwanderungen, Umweltbildungszentrum „Wittbülten“, Vogelschutzgebiete, Meerwasserhallenbad, Kinderspielhaus, idyllischer Ortskern, Hafen



Diakonie Freizeitzentrum Spiekeroog gGmbH
Westend 12 | 26474 Spiekeroog
T: (04976) 258 | F: (04976) 912927
info@diakonie-spiekeroog.de
www.diakonie-spiekeroog.de



URLAUB MIT DER FAMILIE



VIEL SPASS
BEIM AUSMALEN!

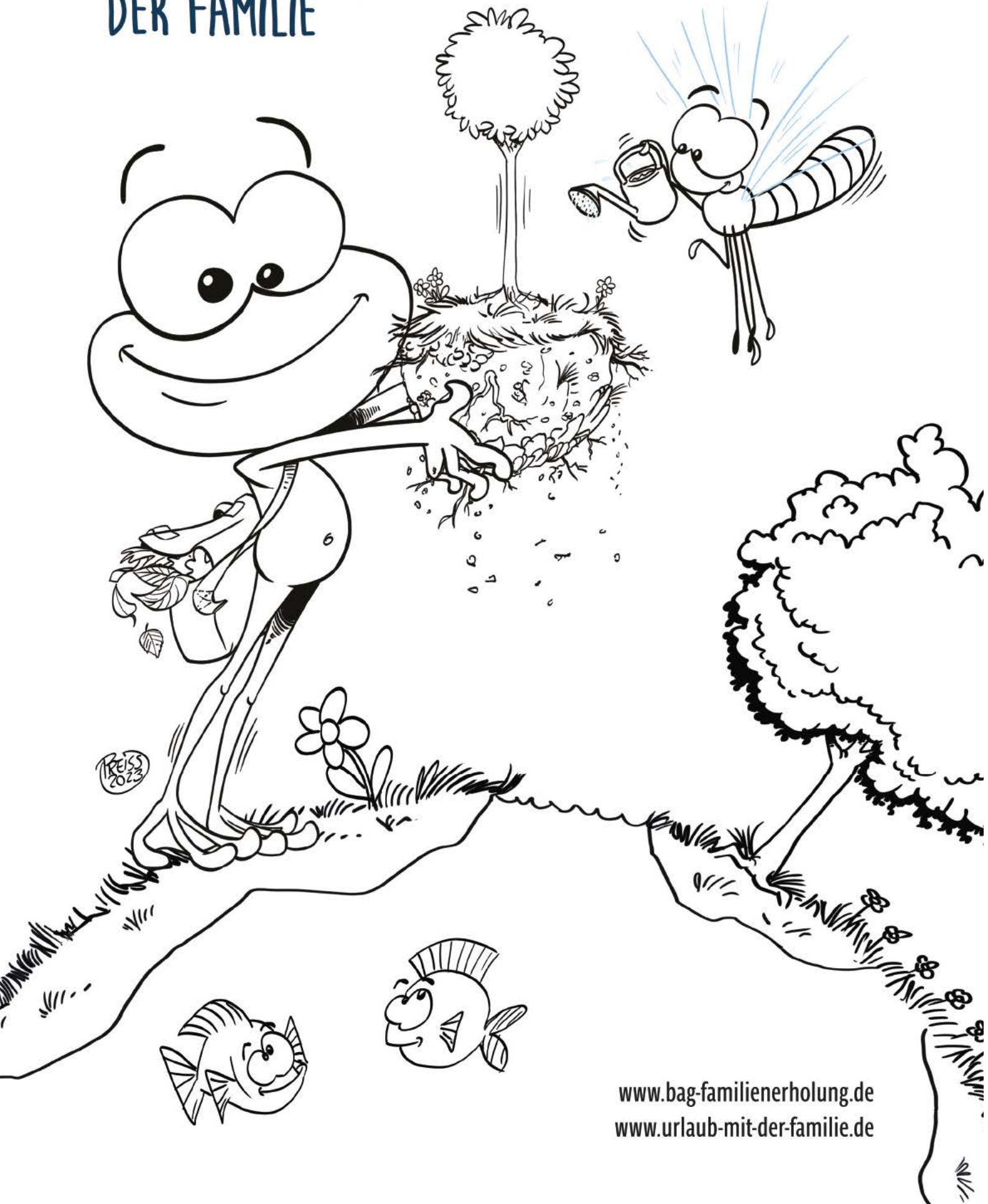

PREIS
2023

AWO KAJÜTE

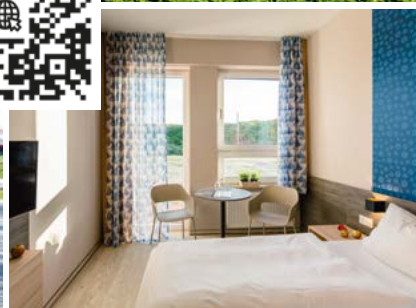

PREISBEISPIEL für 1 Woche | Inseisaison: 7 Ü mit HP

2 Erwachsene 2 Kinder (5/10 Jahre)	ab 1.270,50 Euro
1 erwachsene Person 1 Kind (10 Jahre)	ab 826,00 Euro

FREIZEIT FÜR FAMILIEN URLAUB FÜR ALLE AM MEER

Frischer Wind um die Nase. Das Meer vor der Tür. Radtouren, Buddeln am nahe gelegenen Strand, Drachen steigen lassen – Glücksmomente am Meer. Willkommen in der Kajüte!



Gemeinsam die Natur erleben – bei uns ist immer was los!

Während in der Kinderbetreuung die Inseledetektiv:innen, Strandentdecker:innen und Pirat:innen unterwegs sind, lassen die Großen die Seele an der frischen Nordseeluft baumeln. Abends gibt es eine Gute-Nacht-Geschichte! Alle Kinderbetreuungs- oder Familienangebote sind kostenfrei.

Erleben Sie eine unvergessliche Familienzeit bei Kutschfahrt, Schatzsuche oder Strandolympiade! Da ist für jede:n etwas dabei!

Weitere Informationen:
www.kajuete-langeoog.de/specials

OSTFRIESISCHE INSELN LANGEOOG

19



Anresemöglichkeit: Die Inselbahn bringt Sie vom Langeooger Hafen zur Ortsmitte der autofreien Insel. Von dort sind es etwa 15 Minuten Fußweg bis zur Kajüte!

DAS BESONDERE BEI UNS

Die Kajüte ist das Urlaubshaus für alle: Erholung, Spiel und Spaß für die ganze Familie. Der feinsandige Strand ist nur eine Düne weit weg. Werkeln und naturnahe Spiele in der Lütt Kajüt: Kinderbetreuung in unserem vom BMFSFJ geförderten Dünenwagen.

AUSSTATTUNG

94 Betten | 13 DZ | davon 1 behindertenfreundlich mit Pflegebett | 2 EZ | 9 Zwei-Raum-Zimmer für 3–6 Pers. | 3 APP mit Kochgelegenheit für 6 Pers. | jedes Zimmer mit DU/WC | tlw. Balkon | TV | WLAN | Aufzug | Strandrollstuhl | mobiler Lifter | Kinderspielzimmer | Kinderbetten | Hochstühle | allergenarm | Bettwäsche/Handtücher | Bollerwagen | Waschmaschine/Trockner | Spielplatz

VERPFLEGUNG

Ü/F | HP | Mittagssnack

SPANNENDES IN DER NÄHE

Vom Haus führt ein Zugang zum wunderschönen Sandstrand. Das Naturerbe Wattenmeer in kindgerechten Wattführungen erleben, eine Fahrradtour oder Kutschfahrt über die Insel, Bimmelbahn fahren, bummeln im gemütlichen Inseldorf und vieles mehr – die autofreie Insel Langeoog hat viel zu bieten.



Strandjepad 6 | 26465 Langeoog | info@kajuete-langeoog.de
Buchung unter: T: (04972) 682 530
 Träger: AWO Ostwestfalen-Lippe e. V.
 Detmolder Str. 280 | 33605 Bielefeld
www.kajuete-langeoog.de



AWO SANO FAMILIENFERIENDORF SCHILLIG

20

NORDSEE
SCHILLIG-WANGERLAND



Anreisemöglichkeit: Pkw oder mit der Bahn bis Wilhelmshaven und von dort mit dem Bus nach Schillig.

DAS BESONDERE BEI UNS

Das Familienferiendorf Schillig liegt direkt hinterm Deich, am Welt-naturerbe „Wattenmeer“. Bis zum herrlichen Sandstrand sind es nur wenige Gehminuten. Die komfortablen Ferienhäuser sind eine ideale Urlaubsunterkunft für Familien. Alle Gemeinschaftseinrichtungen sind barrierefrei.

AUSSTATTUNG

192 Betten | 22 Ferienhäuser 6–8 Personen, teilweise barrierefrei | 13 APP für 4 Personen | 4 DZ für 2 Personen, teilweise barrierefrei | TV im Ferienhaus | Urlaub mit Pflegebett | Hund auf Anfrage | Kinderfreizeitprogramm | Familienzimmer | Kreativbereich | Wasch-center | Wattmobile für den barrierefreien Strand- und Wattbesuch | Spielplatz | Grillplatz | Liegewiese | Tischtennis | Bolzplatz

VERPFLEGUNG

Ü/F | HP | SV | Sonderkost möglich

SPANNENDES IN DER NÄHE

Viel zu sehen gibt es in der Stadt Jever mit dem Schloss oder der Blaudruckerei. Beliebtes Ausflugsziel ist außerdem die Stadt Wilhelmshaven mit ihren maritimen Sehenswürdigkeiten wie dem Marinemuseum, dem Wattenmeerhaus – ein Haus für Entdeckungen – sowie dem Aquarium am Südstrand.



Inselstraße 2 | 26434 Schillig-Wangerland
T: (04426) 94890
schillig@awosano-nordsee.de
www.awosano.de



PREISBEISPIEL für 1 Woche | 7 Ü mit HP

2 Erwachsene | 2 Kinder (5/10 Jahre)

ab 1.564,15 Euro

1 erwachsene Person | 1 Kind (10 Jahre)

ab 767,20 Euro

INTERKULTURELLE FREIZEIT AN DER NORDSEE

Direkt am Deich und dem wohl schönsten Sandstrand der Nordsee liegt das als Inklusionsbetrieb geführte AWO SANO Familienferiendorf Schillig. Es bietet viel Platz für Ihren Familienurlaub. Eine Vielzahl an Spiel- und Sportmöglichkeiten lädt die ganze Familie zur aktiven Freizeitgestaltung ein. Nur 200 Meter entfernt befindet sich der Strand.

Das Familienferiendorf Schillig bietet neben Fastenangeboten, der Auszeit für Alleinerziehende und dem Junior-Ranger-Wochenende auch „Interkulturelle Freizeiten“ an. Mit diesem Angebot möchten wir Familien aus unterschiedlichen Ländern zusammenbringen und ihnen einen Ort zur Entlastung und Erholung ermöglichen. Es erwartet sie ein vielseitiges Programm aus Freizeit- und Erholungsangeboten mit viel Bewegung und Spaß. Zusammen sprechen wir mit den Familien und Expert:innen über die Themen Sprache, Mehrsprachigkeit, interkulturelle Kommunikation und über alles, was die Familien bewegt. Sie tauschen sich mit anderen Familien über den Alltag aus und berichten über Erfahrungen und Empfindungen.



Weitere Informationen:
www.awosano.de/interkulturell

FAMILIENFERIENSTÄTTE STELLA MARIS



PREISBEISPIEL für 1 Woche | 7 Ü mit VP

2 Erwachsene 2 Kinder (5/10 Jahre)	ab 1.092,00 Euro
1 erwachsene Person 1 Kind (10 Jahre)	ab 546,00 Euro

FAMILIENFREIZEIT: MEHR ERHOLUNG GEHT NICHT – UNSER EINZIGARTIGES FAMILIENANGEBOT IN DEN SCHULFERIEN

Erleben Sie Erholung pur in unseren zweiwöchigen Familienfreizeiten während der Oster- und Sommerferien: Während die Kinder (ab 2 Jahre) und Jugendlichen stundenweise in altersgerechten Gruppen und unter kompetenter Anleitung spielen, kreativ sind oder Strand und Wald als Erlebniswelt erobern, haben die Erwachsenen viel Zeit für sich.

Somit können Sie entspannt Ihre freie Zeit gestalten oder an einem der vielfältigen Programmangebote unseres Hauses teilnehmen. Selbstverständlich bleibt noch ganz viel Zeit für gemeinsame Unternehmungen mit der ganzen Familie – insbesondere an den Nachmittagen und Wochenenden –, denn dies ist ja das Ziel Ihres Urlaubs.

Das alles finden Sie in einer der schönsten Urlaubsregionen Deutschlands – zwischen Ebbe und Flut, Watt, Sandstrand, Wald und Heide. Ausgedehnte Wanderungen oder Fahrradtouren (Fahrradgarage oder Leihfahrräder stehen zur Verfügung) ermöglichen es Ihnen, die besondere Schönheit dieser Region hautnah und entspannt zu erleben.



Vielleicht gehören Sie nach dem Urlaub auch zu denjenigen, die sagen: „Das war für mich der erholsamste und schönste Urlaub, seit ich Kinder habe!“

Weitere Informationen:
www.stellamaris-cuxhaven.de

NORDSEE AM „WELTNATUR-ERBE WATTENMEER“ CUXHAVEN

21



Anreisemöglichkeit: Mit der Bahn zum Bahnhof Cuxhaven, von dort aus mit der Buslinie 1002 nach Sahlenburg, Haltestelle „Abzweig Seehospital“. Pkw-Parkplatz am Haus.

DAS BESONDERE BEI UNS

Bei uns gibt es ein ganz besonderes Freizeiterlebnis: Wandern Sie zu Fuß oder fahren Sie mit dem Wattwagen (Pferdekutsche) bei Ebbe über den Meeresboden durch die einmalige Landschaft des Nationalparks Wattenmeer zur Insel Neuwerk (10 km). Das Highlight für Ihren Cuxhaven-Urlaub!

AUSSTATTUNG

114 Betten | 4 EZ | 29 DZ teilweise mit Balkon | 16 Familienzimmer | WLAN | Aufenthalts- und Seminarräume | Andachtsraum | TV-Raum | Medienausstattung | Fahrrad- und E-Bike-Verleih | Waschmaschine/ Trockner | Pflegebett | Kicker und Tischtennis | Kletterhütte | Billard/ Golf/Boule-Bahn | Spielplatz mit großem Hüpfkissen | Fußball-, Basketball- und Beachvolleyballfeld | Terrasse | Feuerstelle mit Grillplatz

VERPFLEGUNG

HP | VP | Buffet auch vegetarisch | Sonderkost nach Absprache

SPANNENDES IN DER NÄHE

Hafen mit Aussichtsplattform „Alte Liebe“, Schifffahrten zu den Seehundbänken, Neuwerk und Helgoland, Museum „Windstärke 10“, Aeronautikum, Kletterpark, Wattenmeer-Besucherzentrum, Stadtrundfahrten, Erlebnisschwimmbad und Saunalandschaft „ahoi“, Sandstrand nur 500 m entfernt; Bremerhaven: Klimahaus, Zoo am Meer; Hamburg: Miniatur-Wunderland



Stella
Maris



Kolping
Erholung | Tagung | Bildung

Oskar-von-Brock-Straße 16 | 27476 Cuxhaven
T: (04721) 39300 | F: (04721) 3930180
info@stellamaris-cuxhaven.de
www.stellamaris-cuxhaven.de



FAMILIEN-
ERHOLUNG e.V.

AWO SANO FERIENZENTRUM AM DEICH

22

**NORDSEE
BUTJADINGEN-BURHAVERSIEL**



Anreisemöglichkeit: Pkw oder mit der Bahn bis zum Bahnhof Nordenham. Von dort nehmen Sie den Bus bis Burhave.

DAS BESONDERE BEI UNS

Das Feriencenter liegt nur wenige Schritte vom Meer entfernt direkt hinter dem Deich. Die Beobachtung der Natur direkt am Weltnaturerbe „Wattenmeer“, das Vorbeiziehen großer Schiffe am Horizont und der Blick auf Bremerhaven sind immer ein Erlebnis.

AUSSTATTUNG

176 Betten | 2- und 4-Bett-Zimmer (auch kombinierbar) | Familien-APP für 4 bis 5 Personen | Ferienwohnung für 4 und 12 Personen | TV und WLAN | Urlaub mit Pflegebett | Hund auf Anfrage | Restaurant- und Loungebereich | Kinderspielraum | Tagungsräume | Waschcenter | Tischtennis | Bolzplatz | barrierefrei durchs Watt

VERPFLEGUNG

Ü | HP | VP | Sonderkost möglich

SPANNENDES IN DER NÄHE

Am Strand von Burhave lockt die große Salzwasser-Badelandschaft „Nordsee-Lagune“. Die Spielscheune in der Nähe des Strandes ist ein Paradies für Kinder. Auch das Nationalpark-Haus in Fedderwardsiel ist einen Besuch wert. Im nahe gelegenen Bremerhaven gibt es das Klimahaus, Auswanderer- und Schiffahrtsmuseum und den „Zoo am Meer“.



Am Deich 39 | 26969 Butjadingen-Burhaversiel
T: (04733) 870
burhave@awosano-nordsee.de
www.awosano.de



PREISBEISPIEL für 1 Woche | 7 Ü mit HP

2 Erwachsene 2 Kinder (5/10 Jahre)	ab 1.110,00 Euro
1 erwachsene Person 1 Kind (10 Jahre)	ab 770,00 Euro

FAMILIENAUENZEIT AN DER NORDSEE

Familien, Urlaub und Meer – diese drei Dinge passen ideal zusammen und werden im Feriencenter am Deich in Burhave gelebt und mit Herz umgesetzt. Das barrierearme Haus, mit barrierefreien Wohneinheiten, ist ein idealer Ausgangspunkt für Ihren Familienurlaub. Starten Sie von hier aus Wattwanderungen oder Radtouren in die Umgebung. Nur ein paar Schritte und schon sind Sie im Nationalpark Niedersächsisches Wattenmeer und können sich den Wind um die Nase wehen lassen. Bewegung und Entspannung werden hier großgeschrieben, sowohl für Familien, die gemeinsam anreisen, als auch für Gäste, die eine Auszeit mit Gesundheitsangeboten wie Qi Gong oder Fasten wollen.



Eine spezielle Auszeit bietet das AWO SANO Feriencenter am Deich mit dem Angebot Urlaub und Pflege. Dieses ermöglicht einen gemeinsamen Urlaub von pflegenden Angehörigen und Demenzerkrankten. Während sich die Pflegekräfte vor Ort um die Erkrankten kümmern, können die pflegenden Angehörigen eine Auszeit nehmen. Sie haben Freiraum für Ruhepausen und den Austausch mit Gleichgesinnten.

Weitere Informationen:
www.awosano.de/burhave/pflege

FERIENDORF SCHNEVERDINGEN



PREISBEISPIEL für 1 Woche | 7 Ü mit SV

1 Ferienhaus (4-7 Betten)

ab 420,00 Euro

FAMILIENFERIENZEIT ATTRAKTIVE ERHOLUNG IN DER LÜNEBURGER HEIDE

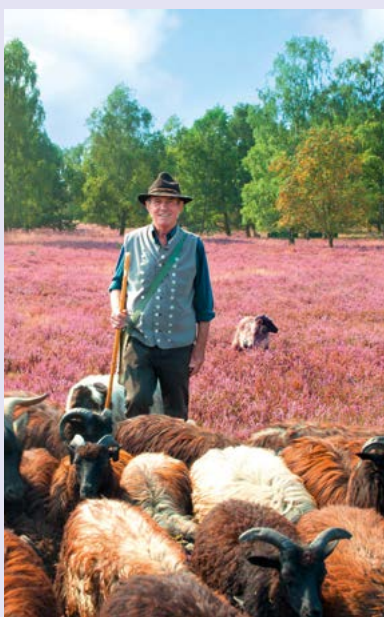

Familienurlaub in der Natur:

Grasende Heidschnucken, eine Landschaft, die mit ihren sanften Hügeln zum Wandern einlädt, Heideflächen so weit das Auge reicht mit Wäldern und Mooren. Fernab vom Alltag genießen Sie bei uns Erholung und Entspannung in einer landschaftlich reizvollen Gegend Deutschlands. Besondere Ausflugsziele im Umland bieten eine Fülle kultureller Eindrücke. Dazu zählen pulsierende Städte wie Hamburg, Hannover, Bremen oder die historische Salz- und Hansestadt Lüneburg, die Ihre Ferien in unserem Feriendorf Schneverdingen zu einem kleinen Bildungsurlaub machen.

Starten Sie in einen sorglosen Urlaub und erfahren Sie Stärkung für Ihren Alltag.

Wir freuen uns auf Ihren Aufenthalt.

Weitere Informationen:
www.schneverdingen-feriendorf.de

LÜNEBURGER HEIDE SCHNEVERDINGEN

23



Anreisemöglichkeit: Mit dem Auto die A7, Ausfahrt Soltau-Süd. Dann auf der B3 Richtung Schneverdingen. Mit der Bahn die Strecken Hamburg – Schneverdingen oder Hannover – Schneverdingen.

DAS BESONDERE BEI UNS

Die Lage des Dorfes am Rande des Naturschutzgebietes „Pietzmoor“ und die Nähe des Naturschutzparks Lüneburger Heide bieten Naturfreund:innen/Naturliebenden eine einzigartige Tier- und Pflanzenwelt unmittelbar „vor der Haustür“. Wandernde und Radfahrende finden ein breites und gut angelegtes Wegenetz.

AUSSTATTUNG

32 ebenerdige Doppelhaushälften (2 Schlafzimmer mit 4 – 7 Betten) | Doppelhaushälften (5 Betten) | rollstuhlgerechte Einzelhäuser | Gasheizung | Wohn-/Essbereich mit integrierter Küchenzeile | Terrasse | Gemeinschaftshaus: Speise-/Aufenthalts- und Fernsehraum | In einem weiteren Haus: Kinderspielraum, Waschmaschine/Trockner, gegen Gebühr | Fußballplatz | Volleyballplatz

VERPFLEGUNG

SV

SPANNENDES IN DER NÄHE

Im benachbarten Luftkurort Schneverdingen gibt es ein Hallen- und Freibad sowie ein breites Freizeit- und Unterhaltungsangebot. Ausflugsziele: Heidepark Soltau, Wildpark Lüneburger Heide in Nindorf, Vogelpark in Walsrode, Serengeti-Park in Hodenhagen, das „Schumi“-Kart- und Bowlingcenter und die Skihalle „Snow Dome“ in Bispingen



DEUTSCHES ERHOLUNGSWERK e.V.
www.dew-ferienderfer.de

Heberer Straße 100 | 29640 Schneverdingen

Buchung unter: Deutsches Erholungswerk e.V.

Gotenstraße 19 | 20097 Hamburg

T: (040) 41345753 (Mo-Do 8-13 Uhr / Fr 8-12 Uhr)

buchung@dew-hamburg.de

www.dew-ferienderfer.de

KOLPING FERIENPARADIES PFERDEBERG

24

SÜDLICHES NIEDERSACHSEN
DUDERSTADT



Anreisemöglichkeit: Pkw oder per ÖPNV: Mit der Bahn bis Göttingen und von dort mit dem Bus bis ZOB Duderstadt. Shuttle-Service in den Ferien möglich.

DAS BESONDERE BEI UNS

Geräumige Familienappartements mit Vollpension oder Ferienwohnungen zur Selbstversorgung buchbar, kreatives Familienprogramm und liebevolle Kinderbetreuung während der Ferien, Krabbelstube für Kleinkinder, Teeküchen auf den Fluren, Spielplatz für die ganze Familie, Laden an E-Ladesäulen

AUSSTATTUNG

28 APP mit DU/WC und Balkon/Terrasse | 8 barrierefreie APP | 6 voll ausgestattete FEWO | 3 barrierefreie FEWO | Kaffeebar mit Biergarten | Aufenthaltsraum mit Billard | Kicker und Tischtennis | TV-Raum | Feuerstelle | Fußball- und Volleyballfeld | Krabbelstube | Bibliothek

VERPFLEGUNG

VP | SV | Sonderkost

SPANNENDES IN DER NÄHE

Naturbad und Abenteuerspielplatz Seeburger See, Alternativer Bärenpark in Worbis, Natur- und Erlebniszentrum Heinz Sielmann Stiftung, Skywalk auf dem Sonnenstein, Wilhelm-Busch-Mühle in Ebergötzen, Fachwerkstadt Duderstadt mit Einkaufsmöglichkeiten und Restaurants



Kolping Ferienparadies Pferdeberg
Zum Ferienparadies 2 | 37115 Duderstadt
T: (05527) 5733 | F: (05527) 71665
info@kolping-duderstadt.de
www.kolping-duderstadt.de



PREISBEISPIEL für 1 Woche | mit Familienprogramm

2 Erwachsene 2 Kinder (5/10 Jahre) FEWO mit SV	ab 690,00 Euro
1 erwachsene Person 1 Kind (10 Jahre) Familien-APP mit VP	ab 747,00 Euro

FAMILIENURLAUB IM HERZEN DEUTSCHLANDS

Zu den ausgeschriebenen Ferienzeiten bieten wir Ihnen ein abwechslungsreiches Familienprogramm und eine liebevolle Kinderbetreuung an.

Unser Highlight während der Familienfreizeit: ein Erlebnispaziergang mit Ranger Jeff vom Nabu durch den heimischen Wald. Jeff erklärt Groß und Klein, wie man die Natur noch besser fühlen und verstehen kann.



Termine 2023:

- 2.–15. April 2023*
- 9. Juli – 19. August 2023*
- 16.–27. Oktober 2023
- 27. Dezember 2023 – 3. Januar 2024*
- * Mindestaufenthalt 7 Nächte

Weitere Informationen:
www.kolping-duderstadt.de

HAUS SEEROSE



PREISBEISPIEL für 1 Woche | 7 Ü mit SV

2 Erwachsene 2 Kinder (5/10 Jahre)	ab 840,00 Euro
1 erwachsene Person 1 Kind (10 Jahre)	ab 571,50 Euro

URLAUB FÜR ALLE! GEMEINSCHAFT IM HAUS SEEROSE

Wir möchten Sie einladen, mit uns gemeinsam auf der wunderschönen ostfriesischen Nordseeinsel Spiekeroog zu entspannen, zu spielen, zu lachen, zu ruhen, zu entdecken und begeistert zu sein, zu lieben, zu leben und Gemeinsamkeit zu erleben. Als gemeinnützige, evangelische Familienferienstätte sind wir offen für alle, die sich einen besonderen, wohltuenden und erholsamen (Familien)urlaub wünschen. Insbesondere Familien in speziellen Situationen wollen wir in unserer evangelischen Familienferienstätte einen Urlaub ermöglichen.



Daher bieten wir vorwiegend kinderreicheren und einkommenschwächeren Familien einen familiengerechten Erholungsurlaub in Gemeinschaft mit anderen – dies möglichst preisgünstig und unabhängig von Konfession und regionaler Herkunft.

Außerhalb der Schulferien bieten wir gern auch Familien mit kleineren, noch nicht schulpflichtigen Kindern und Alleinreisenden und Senior:innen (gern mit Enkelkindern!) im Haus Seerose unsere Ferienwohnungen an.

Weitere Informationen:
www.regenesa.de/haus-seerose

OSTFRIESISCHE INSELN SPIEKEROOG

25



Anreisemöglichkeit: Pkw oder mit dem Bus oder der Bahn bis zum Fährhafen Neuharlingersiel und von dort mit der Fähre nach Spiekeroog.

DAS BESONDERE BEI UNS

Haus Seerose verfügt über verschiedene Gemeinschaftsräume, Spiel- und Tobegelegenheiten, ein eigenes Kinderspielhaus und einen großen, windgeschützten Garten. Kreativangebote und gemeinsame Zusammenkünfte organisiert durch unser engagiertes Team runden den Familienurlaub ab.

AUSSTATTUNG

22 FEWO | 2 davon barrierefrei | jeweils 1–5 Zimmer | für Allergiker geeignet | gut ausgestattete Küchenzeilen | teilweise mit Geschirrspüler | DU/WC | Kinderbetten, Hochstühle, Tritthocker etc. | Gemeinschafts-, Tobe-, Werk- und TV-Räume | Bollerwagenverleih | Verleih von Gesellschaftsspielen und Spielgeräten | Tischtennisplatte | Kicker | Gemeinschaftsgarten mit Grill

VERPFLEGUNG

SV

SPANNENDES IN DER NÄHE

Ob für Groß oder Klein, Spiekeroog ist voller vielfältiger Erlebnisse. Entdecken Sie das Weltnaturerbe Wattenmeer bei einer Wattwanderung und besuchen Sie das Nationalpark-Haus Wittbülten. Entspannung im Inselbad und DünenSpa, Action beim Erlebnisgolf, Kultur im Inselmuseum oder Abenteuer auf dem Reiterhof – Abwechslung garantiert!



ReGenesa – Vorsorgekliniken für Frauen, Mütter und Kinder und Familienerholung in der Ev.-luth. Landeskirche Hannovers e.V.

Evang. Familienferienstätte Haus Seerose ReGenesa e.V.
In d’Kamp 7 | 26474 Spiekeroog | T: (0511) 9904510
F: (0511) 9904545 | spiekeroog@regenesa.de
www.regenesa.de/haus-seerose



SACHSEN-ANHALT

EINWOHNENDE: 2,2 Millionen • **GRÖSSE:** 20.451 km² • **HAUPTSTADT:** Magdeburg (239.000 Einwohnende) • **BEVÖLKERUNGSDICHTE:** 109 pro km²
LÄNGSTER FLUSS: Elbe (302 km) • **HÖCHSTE ERHEBUNG:** Brocken (1.141 m)

AUSFLUGSZIELE: Naumburg mit Dom und Kinder-Dombauhütte, Höhlen-erlebniszentrum mit Tropfsteinhöhle Bad Grund, Weltkulturerbe Rammelsberg, Museum mit Besucherbergwerk, Luftfahrtmuseum Wernigerode



Blickdicht

Bei einem Ausflug an die Flüsse **HELME** oder **ROHNE** kannst du kleine Bäume mit meistens **DICHTER KRONE** entdecken, die sogenannten **KOPFBÄUME**. Sie heißen so, weil es dort vor 250 Jahren üblich war, die oberen Äste von Bäumen regelmäßig stark zurückzuschneiden, also zu „köpfen“. Die **ABGESÄGTEN ÄSTE** wurden dann als Brennholz, Baumaterial oder Streu im Stall verwendet und die Bäume konnten weiterwachsen. Der Stamm eines Kopfbaumes ist häufig löchrig – ein **PARADIES** für viele Höhlenbrüter wie **KLEIBER** oder **WALDKÄUZE**. Außerdem sind die dichten Baumkronen sichere Rückzugsorte für **NACHTAKTIVE TIERE** wie **EULEN**, **MARDER** oder **FLEDERMÄUSE**, die sich darin von ihrer nächtlichen Jagd erholen.



In Kopfäulen kannst du seltene Käferarten wie Eremiten oder Hirschkäfer entdecken.

CVJM-FAMILIENFERIENSTÄTTE HUBERHAUS



HARZ
WERNIGERODE

26



Anreisemöglichkeit: Pkw oder mit der Bahn bis Wernigerode Hbf.

DAS BESONDERE BEI UNS

Die Nähe zum Nationalpark Harz eröffnet vielfältige Möglichkeiten für Aktivitäten mit Familien. Geführte Wanderungen und/oder Fahrradtouren, Spielplatz vor dem Haus, Kreativ-/Kletter-Angebote, CVJM-Freizeiten, Verleih von hauseigenen E-Bikes.

AUSSTATTUNG

90 Betten | 26 DZ mit DU/WC | 4 Mehrbettzimmer barrierefrei mit DU/WC | 4 Familien-APP mit DU/WC | 2 Familienzimmer mit DU/WC | 2 Zimmer mit Pflegebett | Kinderspielzimmer | Speisesaal | Seminarräume | Cafeteria | Teeküche | WLAN | Billard | Tischtennis

VERPFLEGUNG

Ü/F | HP | VP | besondere Verpflegung nach Absprache

SPANNENDES IN DER NÄHE

Nationalpark Harz, der Brocken als höchster Berg Norddeutschlands, Harzer Schmalspurbahn/Brockenbahn, historischer Altstadtkern und Schloss (wenige Gehminuten), Wildpark Christianental, Spuren des Bergbaus im Harz (Schaubergwerk), Tropfsteinhöhlen, Welterbestädte Quedlinburg und Goslar, Talsperren

PREISBEISPIEL für 1 Woche | 7 Ü mit HP

2 Erwachsene 2 Kinder (5/10 Jahre)	ab 1.277,50 Euro
1 erwachsene Person 1 Kind (10 Jahre)	ab 463,75 Euro

GENIEßEN SIE DIE ELTERN-AUSZEIT UND GROSSELTERN-AUSZEIT!

Eltern-Auszeit im Huberhaus Wernigerode buchbar von Sonntag bis Freitag. Kraft tanken und die Energiereserven wieder auffüllen. Erholung pur. Verbringen Sie ein wenig Zeit, lassen Sie sich von unserer Küche verwöhnen, genießen Sie Wernigerode und Umgebung. Die einzige Bedingung ist, Sie reisen mit Kind(ern) an.

Sie erhalten 25 % Rabatt auf den üblichen Preis für Übernachtungen (erwachsene Personen), Kinder zahlen einen Festpreis pro Kind in Höhe von 25 Euro.



Großeltern-Auszeit im Huberhaus Wernigerode buchbar von Sonntag bis Freitag.

Die Eltern müssen arbeiten, kein Problem, dann kommen eben die Großeltern. Erleben Sie ein paar wunderschöne Tage in Wernigerode im Harz.

Die Großeltern erhalten einen Rabatt von 50 % auf den üblichen Übernachtungspreis (pro Erw.), die Kinder zahlen einen Festpreis in Höhe von 25 Euro pro Kind.

Weitere Informationen:
www.huberhaus.net



CVJM Familienferienstätte Huberhaus
Mühlental 2 | 38855 Wernigerode
T: (03943) 54340 | F: (03943) 5434160
info@huberhaus.net
www.huberhaus.net



BRANDENBURG

GEHEIMNIS

Die ehemalige Friedhofsmauer hat in dem mächtigen Stamm der Flatter-Ulme ihre Spuren hinterlassen: Einige Steine der Mauer sind dort eingewachsen.

Nasse Füße

In Brandenburg findest du an den Ufern von Bächen und Flüssen **AUWÄLDER**, deren Boden regelmäßig überflutet wird. Hier wächst die **FLATTER-ULME**, die ihren lustigen Namen ihren Früchten verdankt, die im Frühjahr an langen Stielen an den Ästen hängen und dabei fröhlich im Wind flattern. Es gibt noch ein anderes Merkmal, an dem du Flatter-Ulmen unzweifelhaft erkennst: Die Bäume haben **BRETTARTIGE WURZELN**, die flach und hoch aus dem feuchten Auenwald-Boden herausragen. **FORSCHENDE** vermuten, dass diese Wurzelform besonders gut dabei hilft, die Bäume auch dann gut mit **SAUERSTOFF** zu versorgen, wenn der **WALDBODEN** bei Hochwasser mit Wasser bedeckt ist. In dem kleinen Ort **GÜLITZ** steht die größte Flatter-Ulme Deutschlands – und vermutlich sogar der Welt. Sie soll zwischen **400 UND 500 JAHRE ALT** sein und hat einen Stammumfang von über 10 Metern.



EINWOHNENDE: 2,5 Millionen • **GRÖSSE:** 29.476 km²
HAUPTSTADT: Potsdam (183.000 Einwohner)
BEVÖLKERUNGSDICHTE: 84 pro km² • **LÄNGSTER FLUSS:**
Havel (258 km) • **HÖCHSTE ERHEBUNG:** Kutschenberg (201 m)

AUSFLUGSZIELE: Potsdam mit Schloss Sanssouci, Babelsberger Filmstudios, Lübbenau mit größtem Hafen des Spreewalds

martas GÄSTEHÄUSER GROSS VÄTER SEE



PREISBEISPIEL für 1 Woche | 7 Ü mit HP

2 Erwachsene | 2 Kinder (5/10 Jahre)

ab 997,00 Euro

1 erwachsene Person | 1 Kind (10 Jahre)

ab 537,00 Euro

FAMILIENFREIZEIT IN DER SCHORFHEIDE NATUR PUR ERLEBEN

Fährten lesen im Wald, Tiere beobachten im Wildpark, einem Froschkonzert am See lauschen und am Lagerfeuer Abenteuergeschichten erzählen – so könnte Ihre Familienauszeit in martas Gästehäuser Groß Väter See aussehen.



Ausgestattet mit unserer Wanderkarte erforschen Sie selbstständig die Geheimnisse des Waldes. In unserem Forscherrucksack zum Ausleihen finden Sie das notwendige Material dazu wie Becherlupen, Bestimmungshilfen und ein Forscherhandbuch.

Brauchen Sie am Ende des Tages noch ein bisschen Entspannung? Dann erholen Sie sich in unserer Sauna, während die Kinder auf einem der zahlreichen Spielplätze toben.

Weitere Informationen:
www.grossvaetersee.martas.org

SCHORFHEIDE TEMPLIN/OT GROSS DÖLLN

27



Anreisemöglichkeit: Pkw oder mit der Bahn bis Bahnhof Templin und weiter mit dem Bus bis Haltestelle „Groß Väter, Feriendorf“.

DAS BESONDERE BEI UNS

In einer weitläufigen Park- und Waldanlage verteilen sich unsere 30 Ferienhäuser sowie zwei Gruppenhäuser. Zahlreiche Freizeitmöglichkeiten wie ein Streichelgehege mit Ziegen und ein Badestrand sorgen für Familienspaß. Im umzäunten Wald können die Kinder auf Entdeckungstour gehen.

AUSSTATTUNG

300 Betten | 11 Mehrbettzimmer teilweise mit DU/WC | 30 Ferienhäuser mit eigener Küche | davon 6 Häuser barrierefrei | 7 Aufenthaltsräume | Bibliothek | Bastelraum | Kapelle | Tagungen | WLAN | Badestelle am See | Spielplätze | Tischtennis | Billard | Tischfußball | Minigolf | Kegelbahn | Sauna | Spielplätze | Spielwiese zum Bolzen | Beachvolleyball | Grillhütte | Lagerfeuerplätze

VERPFLEGUNG

HP | VP | SV

SPANNENDES IN DER NÄHE

Martas Gästehäuser Groß Väter See liegen mitten in den Wäldern der Schorfheide, die zum Wandern und Radfahren einladen. Ausflugsziele: Wildpark Schorfheide, Kletterwald Schorfheide, Natur-Therme Templin, Templiner Bürgergarten, Westernstadt El Dorado Templin, Jagdschloss in Groß Schönebeck, Kloster Chorin, Zoo Eberswalde

martas
GÄSTEHÄUSER
ZINGSTHOF

martas Gästehäuser Groß Väter See
Groß Väter 34 | 17268 Templin OT Groß Dölln | T: (039883) 489990 | F: (039883) 4899999 | grossvaetersee@martas.org
www.grossvaetersee.martas.org



FAMILIENFERIENSTÄTTE ST. URSULA

28

HAVELLAND
KIRCHMÖSER



Anreisemöglichkeit: Kirchmöser liegt an der Regionalstrecke RE1 zwischen Magdeburg und Berlin. Der Bahnhof ist 800 m von der Ferienstätte entfernt.

DAS BESONDERE BEI UNS

Im Sommer bieten wir ein buntes Programm für die ganze Familie. Kinder- und Jugendprogramm in zwei bis drei Altersgruppen, Elternrunden, Entspannungsübungen, Morgenimpulse, Ausflüge, Kreativwerkstatt, Sport und Spiel, Singrunden, Abendgeschichten und Lagerfeuer.

AUSSTATTUNG

82 Betten | 10 Familien-APP mit DU/WC/Balkon | 6 DZ barrierefrei | 15 DZ mit DU/WC/teilweise Balkon | Aufzug | barrierefreie Aufenthaltsräume | großer Saal | Pavillon | Spielraum | Kirche | TV-Raum | Bierstube | Teeküche | Waschmaschine | WLAN | Spielplatz, Sandkasten im Hof | Volleyballplatz | E-Pianos | Tischtennis | Sonnenliegen | Gartenmöbel

VERPFLEGUNG

VP | besondere Verpflegung nach Absprache

SPANNENDES IN DER NÄHE

Die Havel und die Seen des Havellands zum Baden, Bootfahren und Angeln. Einer der schönsten Abschnitte des Havel-Radweges führt direkt am Grundstück vorbei. Die Stadt Brandenburg mit Spaßbad, Kino, Theater und Museen, Potsdam mit seinen Schlössern und Gärten und Berlin mit multikulturellen Angeboten sind bequem mit ÖPNV zu erreichen.



Familienbund
im Bistum Magdeburg und
im Land Sachsen-Anhalt e. V.

Gränertstraße 27 | 14774 Kirchmöser
T: (03381) 80600 | F: (03381) 806040 | ffs-kirchmoser@t-online.de
www.st-ursula-kirchmoser.de



PREISBEISPIEL für 1 Woche | 7 Ü mit VP

2 Erwachsene 2 Kinder (5/10 Jahre)	ab 1.295,00 Euro
1 erwachsene Person 1 Kind (10 Jahre)	ab 658,00 Euro

FAMILIENFREIZEIT ZEIT FÜR MICH – ZEIT FÜR DICH – ZEIT FÜR UNS

Das Programm umfasst eigene Angebote für Kinder oder Eltern als auch Angebote für die gesamte Familie.

Während die Eltern am Vormittag Impulse zu Familienthemen erhalten, werden die Kinder in altersgerechten Gruppen von erfahrenen Teamer:innen betreut. Aktionen für die ganze Familie, wie z. B. eine Wanderung zur Biberburg, der Besuch des Spaßbades oder eine Kreativ-Werkstatt ergänzen das Programm am Nachmittag.



Am Abend stehen Singrunden, Lagerfeuer, Sport und Spiel oder der Gedankenaustausch mit anderen Familien auf dem Programm.

Der Höhepunkt der Freizeit ist ein Ganztagsausflug nach Berlin, Potsdam oder Brandenburg.

Alle Angebote sind freiwillig und die Freizeiten lassen selbstverständlich auch Raum für eigene Unternehmungen.

Weitere Informationen:
www.st-ursula-kirchmoser.de

NORDRHEIN-WESTFALEN

Mittendrin

In Nordrhein-Westfalen besteht ein Großteil der Waldflächen aus sogenannten **MISCHWÄLDERN**, in denen Eichen, Buchen und Birken neben Sträuchern, Büschen, Moosen und Kräutern wachsen. So ist der Wald weniger anfällig für **SCHÄDLINGE**, Trockenheit und Stürme. In Städten stehen Linden, Platanen oder Ahornbäume oft alleine auf **BETONFLÄCHEN**, unter denen ihre Wurzeln kaum Platz zum Wachsen haben, kein **REGENWASSER** versickern kann, es kaum **NÄHRSTOFFE** gibt und wo sie ungeschützt Sonne und Wind ausgesetzt sind. Dabei sind Bäume in der Stadt besonders wichtig, um die **LUFT VON ABGASEN** zu reinigen und zu kühlen und **SAUERSTOFF** zu produzieren.



EINWOHNENDE: 17,9 Millionen • **GRÖSSE:** 34.000 km² • **HAUPTSTADT:** Düsseldorf (620.000 Einwohnende) • **BEVÖLKERUNGSDICHTE:** 524 pro km²
LÄNGSTER FLUSS: Rhein (226 km) • **HÖCHSTE ERHEBUNG:** Langenberg (843 m)

AUSFLUGSZIELE: Domstadt Köln mit Kölner Zoo, Freizeitpark Phantasialand Brühl, Zeche Zollverein Essen, Duisburger Zoo und Hafen, Zeiss Planetarium Bochum

GEHEIMNIS

In den Baumkronen alter Stadtbäume warten Fledermäuse auf den Beginn der Dämmerung, um sich dann zwischen den Häusern auf die Jagd nach Insekten zu machen.



NATURFREUNDEHAUS TEUTOBURG

29

**TEUTOBURGER WALD
BIELEFELD**



Anreisemöglichkeit: Pkw oder mit Bahn und Bus vom Bahnhof Bielefeld zur Haltestelle Bollstraße oder Bf. Ubbedis- sen. Shuttle-Service auf Anfrage.

DAS BESONDERE BEI UNS

Im Herzen des Teutoburger Waldes, 7 Kilometer vom Stadtkern Bielefeld, liegt unser Anwesen auf 35.00 qm, umgeben vom Landschaftsschutzgebiet. Mitmach-Garten, Wandern direkt ab Haus, Grillen, Lagerfeuer, gesunde Ernährung, nachhaltige Hausführung.

AUSSTATTUNG

120 Betten | Zimmer mit DU/WC | Hund auf Anfrage | Aufenthaltsräume | Kinderspielraum | Tagungsräume | TV-Raum | WLAN | Biergarten | Grillhütte | Kinderspielzeug | Bolzplatz | Lagerfeuer | Bogenschießplatz | Tiergehege | Kicker | Tischtennis | Boule | Klavier

VERPFLEGUNG

Ü/F | HP | VP | vegetarisch/vegan | Diätkost auf Anfrage

SPANNENDES IN DER NÄHE

Die Innenstadt Bielefelds, das Ishara Familien und Wellness Bad, die Externsteine, das Dr. Oetker Museum, die Sparrenburg, die Adlerwarte, der Safaripark, der herrliche Teutoburger Wald, das Detmolder Freilichtmuseum, Hermannsdenkmal und weitere 150 Ausflugsmöglichkeiten in der Region



Detmolder Straße 738 | 33699 Bielefeld
T: (05202) 80289 | F: (05202) 82765
mail@nfht.de
www.nfht.de

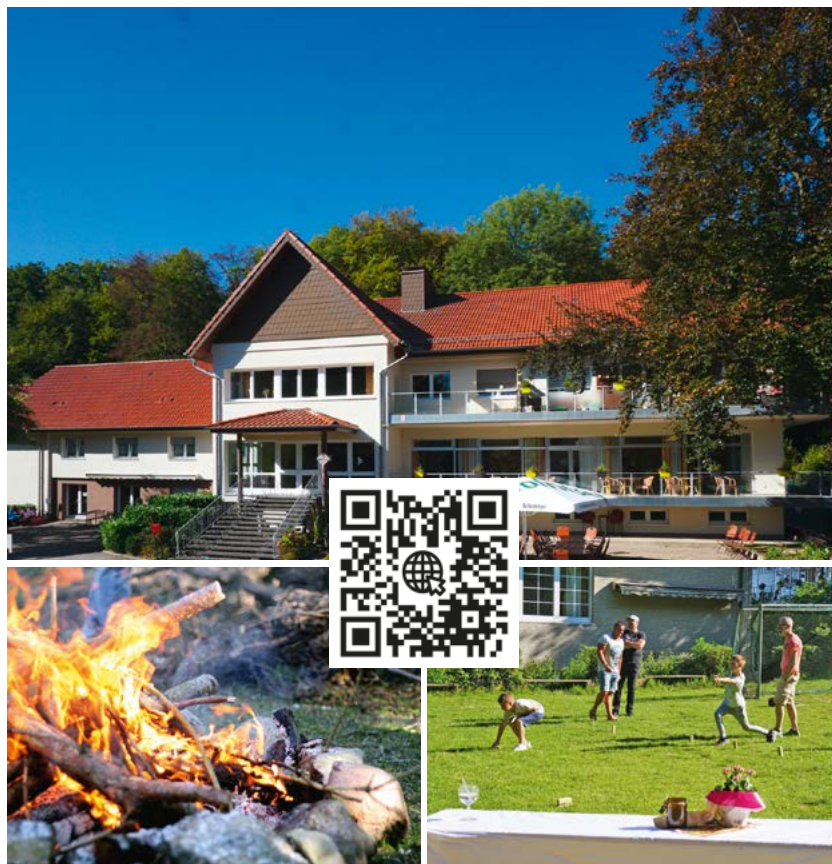

PREISBEISPIEL für 1 Woche | 6 Ü mit HP

2 Erwachsene 2 Kinder (5/10 Jahre)	ab 948,00 Euro
1 erwachsene Person 1 Kind (10 Jahre)	ab 486,00 Euro

FAMILIEN-, ALLEINERZIEHENDEN-, GROSSELTERN-FREIZEIT NATURSCHÄTZEN AUF DER SPUR

Für NaturFreunde herrschen bei uns die allerbesten Bedingungen. Schöne Rundwanderungen mit herrlichen Naturschauspielen, naturbelassenen Wäldern und die unglaubliche Artenvielfalt der hiesigen Flora und Fauna schaffen Wandererlebnisse, von denen Sie noch lange sprechen werden!

Klima schützen. Nachhaltig leben. Menschen verbinden. Fähigkeiten erwerben. Dinge selbst herstellen. – Nachhaltig leben weckt kreatives und gemeinschaftliches Potenzial. Dazu gehört bei uns das Basteln mit Naturmaterialien, Stockbrot-Backen am Lagerfeuer und das Sammeln erster Gärtnererfahrungen im hauseigenen Mitmach-Naturgarten sowie unserem Klima-Aktiv-Café.



Unser NaturFreundehaus bietet ein riesiges Gelände und Wald zum Toben, einen Bolzplatz, Tischtennisplatten, eine Grillhütte mit Feuerstelle sowie ruhige Eckchen zum Ausspannen!

Unser Anliegen bei Ihrem Urlaub mit der Familie ist es, dass sich Ihre ganze Familie wohlfühlt.

Weitere Informationen:
www.nfht.de

HEINRICH LÜBKE HAUS



PREISBEISPIEL für 1 Woche | 7 Ü mit VP: drei Mahlzeiten in Buffetform

2 Erwachsene 2 Kinder (5/10 Jahre)	ab 1.317,25 Euro
1 erwachsene Person 1 Kind (10 Jahre)	ab 838,25 Euro

FAMILIENFREIZEIT SPIEL UND SPASS AM MÖHNESEE



Ferien am Möhnesee und dazu der große Naturpark Arnsberger Wald, das sind die besten Voraussetzungen für einen gelungenen Familienurlaub, der Erholung und Stärkung von Leib, Seele und Geist im Blick hat. Für alle Familien, ob groß oder klein, ob alleinerziehend, mit Kindern oder als Großeltern mit Enkelkindern, das Heinrich Lübke Haus bietet zu jeder Jahreszeit ein attraktives Ferienziel.

Unsere Highlights sind die qualifizierten Angebote für Kinder und Jugendliche in altersgemäßen Gruppen und unsere Erlebnistage für Jung und Alt.

Wir ermöglichen Ihnen eine Auszeit, die Ihnen rundum gut tut.

Weitere Informationen:
www.heinrich-luebke-haus.de

SAUERLAND
MÖHNESEE

30



Anreisemöglichkeit: Pkw oder per ÖPNV. Mit der Bahn fahren Sie bis Soest und von dort weiter mit dem Bus bis Günne-Brüningsen/Heinrich Lübke Haus.

DAS BESONDERE BEI UNS

Kinder (ab 2 Jahren) und Jugendliche werden in altersgemäßen Gruppen betreut und für Jung und Alt wird ein Ferienprogramm angeboten. Rund ums Haus weitläufiges Außengelände mit Spiel- und Sportplätzen, Ziegen und Schafen. Der nahe See lädt zum Schwimmen und Surfen ein.

AUSSTATTUNG

200 Betten | 66 DZ mit DU/WC, Kühlschrank und Balkon | 42 EZ innerhalb eines APP mit separierter DU/WC | Urlaub mit Pflegebett | Hund auf Anfrage | Aufenthaltsräume | Jugendraum | Kinderspielraum | Raum der Stille | Tagungen | Teeküche | TV-Raum | WLAN | Fahrradverleih | Hallenbad im Haus | Sauna | Kegelbahn | Spielplatz | Sportplatz am Haus | Wassersport | Wintersport

VERPFLEGUNG

Ü/F | HP | VP | besondere Verpflegung nach Absprache

SPANNENDES IN DER NÄHE

Besichtigung des Stollens, der durch die Staumauer des Möhnesees führt, Landschafts-Informationszentrum, Aussichtspunkt Bismarckturm, Kletterpark in Soest, Naturerlebniswald Vosswinkel, Bilsteinhöhle, Besucher-Erzbergwerk Ramsbeck, Freizeitpark Fort Fun, Freilichtbühne Herdringen, historische Städte Soest, Werl, Arnsberg, Paderborn



Heinrich Lübke Haus

KAB Ferien- und Bildungszentrum

Zur Hude 9 | 59519 Möhnesee

T: (02924) 8060 | F: (02924) 806402 | info@heinrich-luebke-haus.de

www.heinrich-luebke-haus.de



MATTHIAS-CLAUDIUS-HAUS

31

**SAUERLAND
MESCHEDE**



Anreisemöglichkeit: Pkw oder per ÖPNV. Mit dem Zug fahren Sie bis Meschede und weiter mit dem Bus bis zur Haltestelle „Am Sportplatz/An der Buchsplitt“.

DAS BESONDERE BEI UNS

Abenteuer und Aktionen für Familien, Gruppen, Schulklassen: Walderlebnisparkours, naturkundliche Führungen und Workshops, erlebnispädagogische Angebote am Kletterturm und Hochseilgarten, Gemütlichkeit mit Stockbrot am offenen Feuer, geführte Nachtwanderung „Der Mond ist aufgegangen“

AUSSTATTUNG

4 Wohnebenen mit ca. 100 Betten | 2 EZ, 32 DZ, 10 Familien-APP | alle Zimmer mit DU/WC, teilweise Balkon oder Terrasse | mehrere Gruppen- und Seminarräume | 180 m² große Bewegungshalle | Bastel-/Aufenthaltsraum mit Kamin | Teeküchen | Kiosk | vielseitige Medienausstattung | WLAN | Sonnenterrasse | Spiel-/Bolzplatz | Lagerfeuer-/Grillplatz | Bachanlage | Kletterturm | Hochseilgarten

VERPFLEGUNG

Ü/F | HP | VP | Buffets

SPANNENDES IN DER NÄHE

Schöne Wander- und Ausflugsziele: Lörmecke-Aussichtsturm an der zauberhaft mystischen Waldroute, Burgruine/historischer Ortskern im Bergstädtchen Eversberg, Personenschiffahrt auf dem Hennesee, Besuchererzbergwerk Ramsbeck, Bilsteinhöhle, Wildpark, Allwetterbad und Brauerei in Warstein, Abenteuerland Fort Fun, Karl-May-Spiele Elspe



Ferien- und Tagungsstätten gGmbH
der Diakonie Ruhr-Hellweg e.V.
Matthias-Claudius-Weg 1 | 59872 Meschede
T: (0291) 54990 | F: (0291) 549999
info@matthias-claudius-haus.de
www.matthias-claudius-haus.de



PREISBEISPIEL für 1 Woche | 7 Ü mit VP

2 Erwachsene 2 Kinder (5/10 Jahre)	ab 1.080,00 Euro
1 erwachsene Person 1 Kind (10 Jahre)	ab 540,00 Euro

FAMILIE BEWEGT!

Unter dem Motto „Familie bewegt!“ bieten wir, zusammen mit unserem erlebnispädagogischen Kooperationspartner „Seilschaft“, spannende, inklusive Freizeiten für die ganze Familie an: „Wenn Familien lachend in den Seilen hängen ...“ Gemeinsam sind wir auf abenteuerlichen Wegen im Arnsberger Wald unterwegs, überqueren Schluchten und Bäche. Klettern zwischen mächtigen Bäumen, am Turm oder an der Boulderwand. Zusammenhalten, aufeinander achtgeben und vertrauen, dann ist für uns (fast) alles möglich.



„Was für ein Zirkus ...“ Vorhang auf und Manege frei in unserer neuen Bewegungshalle. Ob Klein oder Groß, mit oder ohne Handicap, jedes Familienmitglied trägt zum Gelingen der Vorführung bei. Jonglage, Akrobatik und Clownerie – nicht nur während der Programmzeiten sind hier jede Menge Bewegung und Spaß für alle garantiert.

Weitere Informationen:
www.matthias-claudius-haus.de

FAMILIENFERIENSTÄTTE ST. LUDGER



PREISBEISPIEL für 1 Woche | 7 Ü mit VP

2 Erwachsene 2 Kinder (5/10 Jahre)	ab 1.035,00 Euro
1 erwachsene Person 1 Kind (10 Jahre)	ab 635,00 Euro

HERBST-WOCHENENDE FÜR FAMILIEN IN DER EIFEL

Verbringen Sie mit uns gemütliche Tage in der Eifel und genießen Sie eine ruhige Zeit im Spätherbst, bevor der Weihnachtstrubel losgeht.

Sehen und erkunden Sie die malerische Landschaft der Eifel! Wenn Sie intakte Natur suchen, sind Sie z. B. im Naturpark Hohes Venn-Eifel und der Vulkaneifel mit ihren Maaren genau richtig. Geschichtsliebhaber:innen können im Rheinischen Freilichtmuseum Kommern auf Zeitreise ins Mittelalter gehen. Nutzen Sie dieses Wochenende für die Familie.

Übrigens: Das KFO bietet in den jeweiligen Schulferien Familienfreizeiten in der Eifel an. In diesen Familienfreizeiten bieten geschulte Kinderbetreuer:innen an sechs Tagen in der der Woche in der Regel von montags bis einschließlich samstags bei mindestens 10 Kindern von 10:00 Uhr bis 12:00 Uhr und von 14:00 Uhr bis 16:00 Uhr im Mini-Club (Kinder von 3 bis 6 Jahre) und Maxi-Club (Kinder von 7 bis 11 Jahre) altersgerechte Sport- und Spielprogramme an.



Die Reisettermine zu diesem Angebot erhalten Sie bei uns.

Weitere Informationen:
T: 0208 9942374

EIFEL
DAHLEM-BAASEM

32



Anreisemöglichkeit: Pkw (Parkplätze vorhanden) oder mit dem ÖPNV. Mit der Linie „Köln-Trier“ erreichen Sie die Bahnstation Dahlem (Eifel).

DAS BESONDERE BEI UNS

Naturerlebnis pur! Mit herrlichem Blick auf die Eifellandschaft erwartet Sie unsere Familienferienstätte. Ideal für Familienfreizeiten.

AUSSTATTUNG

44 Zimmer mit DU/WC | Aufzug (bis ins 1. OG) | Schwimmbad | 2 Gruppenräume mit Flat-TV | Aula | Bibliothek | Kapelle | Kaminzimmer | Kindergarten | Spielbude mit Tischtennisplatte, Kicker, Airhockey | Teeküche | Grillhütte | Spielgelände | WLAN | Waschmaschine und Trockner (gegen Gebühr)

VERPFLEGUNG

HP | VP (Frühstück in Buffetform)

SPANNENDES IN DER NÄHE

Natur genießen? Z. B. hier: Naturpark Hohes Venn-Eifel, die Vulkaneifel mit ihren Maaren, das Wildgehege Hellenthal oder der Adler- und Wolfspark Kasselburg. Sightseeing? Z. B. Monschau, Bad Münstereifel, Trier, Koblenz und Cochem.



Auf der Hardt 40 | 53949 Dahlem-Baasem
Buchung unter: Katholisches Ferienwerk Oberhausen
Fahnhorststraße 30 | 46117 Oberhausen
T: (0208) 9942375 | F: (0208) 9942371
info@kforeisen.de
www.kforeisen.de

ETAGEN DES WALDES

„Wie ist es da oben?“

Eddi hat Lilly aus den Augen verloren, sie ist bis oben in die **Baumkronen** geflogen.

„Sehr warm und sehr sonnig!“ ruft Lilly und verschwindet wieder zwischen den Blättern. Wie ein **großes Haus** besteht ein **Wald aus verschiedenen Etagen**. Die Bewohner ziehen dorthin, wo sie ausreichend **Sonnenlicht** und Nahrung finden.



BAUMSCHICHT

STRAUCHSCHICHT

MOOSSCHICHT

BODENSCHICHT

WURZELSCHICHT

Baumschicht

Die Baumschicht ist der Dachboden des Waldes. Bei einem Mischwald mit Buchen, Eichen und Ahornbäumen kann er 40 Meter über dem Waldboden liegen. Hier oben nutzen die Blätter das Sonnenlicht, um Sauerstoff herzustellen und schützen die in den tieferen Etagen lebenden Pflanzen und Tiere vor Wind und Hagel. Vögel wie Meisen, Spechte, aber auch Raubvögel sind hier oben genauso zuhause wie Baum- marder, Eichhörnchen und Insekten.

Strauchschicht

Die Strauchschicht hält besondere Leckerbissen für die Tiere des Waldes bereit. Hier wachsen Holunderbüsche, Hasel- nusssträucher und junge Bäume. Zwischen den Sträuchern verstecken sich Rehe und Eichhörnchen sammeln fleißig Nüsse, Zapfen und Beeren. Auch einige Vögel wie Amseln, Drosseln und Rotkehlchen bauen in den dornigen Sträuchern ihre Nester, um so vor Feinden geschützt zu sein.

Krautschicht

Zur Krautschicht gehören Kräuter wie Waldmeister, Wild- gemüse wie Bärlauch, Farne, Gräser und auch Blumen, zwi- schen denen sich Schmetterlinge, Bienen, Wespen, aber auch Salamander, Igel, Hasen und Füchse tummeln. Hier lohnt es sich, einmal in die Hocke zu gehen, um zu schnuppern und ganz still und aufmerksam zu beobachten, wo etwas raschelt und wer sich da bewegt.

Moosschicht

Direkt am Boden befindet sich die Moosschicht. Auch hier sind viele kleine Käfer, Insekten und Spinnen damit beschäftigt, Laub zu zerkleinern und den Boden mit den Nährstoffen, die sie ausscheiden, zu durchmischen. Reiche Beute für Eidechsen, Salamander, Mäuse und Schnecken! Mit diesen Tieren teilen sich in dieser dunklen Etage Moose, Pilze und Flechten den Wohnraum, alles Pflanzen, die fast kaum Sonnenlicht brauchen.

Wurzelschicht

Hier lockern die Wurzeln der Bäume und Pflanzen den Boden auf. So kann Regenwasser gut hindurchsickern. Regenwürmer, Asseln und Tausendfüßer helfen dabei. Sie ernähren sich von abgestorbenen Pflanzenresten und scheiden sie als Humus wieder aus. So bleiben dem Wald wertvolle Nährstoffe erhalten, die Bäume und Pflanzen über ihre Wurzeln wieder aufnehmen können.

NATURFREUNDEHAUS KÄTE STROBEL



PREISBEISPIEL für 1 Woche | 7 Ü mit VP

2 Erwachsene 2 Kinder (5/10 Jahre)	ab 1.585,50 Euro
1 erwachsene Person 1 Kind (10 Jahre)	ab 812,00 Euro

FAMILIENURLAUB IM OBERBERGISCHEN LAND

Das Naturfreundehaus Käte Strobel (Familien-Ferien-Zentrum Lieberhausen e.V.) liegt am höchsten Berg der Homert (519 m ü. NHN) im Oberbergischen Land an der Grenze des Sauerlandes. Die Familienferienstätte ist umgeben von Wald und Wiesen in einer reizvollen Natur.

Es stehen Ihnen zahlreiche Attraktionen und Ausflugsmöglichkeiten zur Verfügung: Das Haus besitzt ein eigenes Hallenbad, Sauna, Kegelbahn, Tischtennisraum, Kinderspielzimmer und großzügige Gruppenräume. Die weitläufige Außenanlage mit ihrem Spiel- und Bolzplatz lädt Groß und Klein zum Verweilen in der Natur ein.



Ein naturpädagogisches Programm für Familien wird nach Absprache angeboten:

- Wanderung Baum- und Pflanzenmärchen
- Wildpflanzen- und Baumworkshop
- Naturhandwerk
- Waldspielgruppen

Unser Haus bietet Platz für insgesamt 150 Personen und wir freuen uns, Sie begrüßen zu dürfen.

Weitere Informationen:
www.kaete-strobel-haus.de

BERGISCHES LAND GUMMERSBACH

33



Anreisemöglichkeit: Pkw oder mit der Bahn bis zum Bhf Gummersbach und von dort mit dem Bus nach Lieberhausen.

DAS BESONDERE BEI UNS

Das Haus liegt mitten im Grünen und besitzt einen großen Außenbereich mit Spiel- und Bolzplatz. Untergebracht werden Sie in großen Familienappartements mit 2–3 Schlafzimmern. Das Haus besitzt ein Schwimmbad und eine Sauna. Kleinkinder unter 3 Jahren frei.

AUSSTATTUNG

Kinderspielzimmer | Schwimmbad | Sauna | Kegelbahn | Hund auf Anfrage

VERPFLEGUNG

VP

SPANNENDES IN DER NÄHE

Tropfsteinhöhle Attendorn, Biggensee, Affen- und Vogelpark Eckenhagen, Phänomonta Lüdenscheid, Metabolon – Haus der kleinen Forscher, Freilichtmuseum Lindlar, Freilichtmuseum Hagen



Naturfreundehaus Käte Strobel
Käte-Strobel-Weg 30 | 51647 Gummersbach
T: (02763) 9100 | F: (02763) 910166
info@kaete-strobel-haus.de
www.kaete-strobel-haus.de





GEHEIMNIS

Im Frühjahr kannst du in einem alten Buchenwald ein wahres Waldwunder erleben. Dann nutzen Frühblüher wie Schneeglöckchen, Schlüsselblumen, Anemonen und Buschwindröschen die Gelegenheit, dass die Sonne endlich einmal ungehindert durch die noch blattlosen Äste der Buchen fällt, und blühen um die Wette.

Waldwunder

Ohne uns Menschen wäre heute fast ganz Deutschland von **BUCHENWÄLDERN** bedeckt, denn nach der letzten **EISZEIT** konnten sich Buchen besonders gut an das Klima in **MITTELEUROPA** anpassen. Auch in Hessen wachsen die Bäume mit der glatten, silbern glänzenden Rinde und den **OVALEN BLÄTTERN** mit ebenfalls glattem Rand. Sie brauchen erst nur wenig Sonnenlicht, um groß zu werden, und bilden dann gemeinsam mit anderen Buchen ein hohes, **GESCHLOSSENES BLÄTTERDACH**, dass nur noch 3 Prozent, also ganz wenig Sonnenlicht für die unter ihm wachsenden Pflanzen hindurchlässt.



EINWOHNENDE: 6,2 Millionen • **GRÖSSE:** 21.115 km² • **HAUPTSTADT:** Wiesbaden (278.000 Einwohnende) • **BEVÖLKERUNGSDICHTE:** 294 pro km² • **LÄNGSTER FLUSS:** Rhein (107 km) • **HÖCHSTE ERHEBUNG:** Wasserkuppe (950 m)

AUSFLUGSZIELE: Urwald und Dornröschenschloss Sababurg, Freilichtmuseum Hessenpark, Bergpark Wilhelmshöhe, Frankfurt mit Senckenberg Museum

VOGELSBERGDORF



PREISBEISPIEL für 1 Woche | 7 Ü mit VP und Programm (inkl. Kurtaxe)

2 Erwachsene 2 Kinder (5 / 10 Jahre)	ab 1.569,00 Euro
1 erwachsene Person 1 Kind (10 Jahre)	ab 809,50 Euro

FAMILIENFREIZEIT VULKANISMUS UND NATUR PUR



Wusstet Ihr, dass der Vogelsberg ein erloschener Vulkan ist?

Beeindruckende Basaltformationen, mystische Felsen und moosüberwucherte Geröllhalden zeigen euch an jeder Ecke, welche Naturgewalten in vergangenen Zeiten im Vogelsberg wüteten. Genießt bei Wanderungen über grüne Wiesen und durch verwunschene Wälder die wunderschöne Natur des Naturparks Hoher Vogelsberg.

Besonderes Angebot: Unsere Extra-Hit-Woche für junge Familien oder Oma und Opa mit Enkelkindern. Spannende Familienfreizeit außerhalb der Ferien. Kinder unter 6 Jahren frei.

Weitere Informationen:
www.vogelsbergdorf.de

VOGELSBERG HERBSTEIN

34



Anresemöglichkeit: Pkw oder per ÖPNV. Mit der Bahn fahren Sie bis zum Bahnhof Lauterbach. Während der Ferien bieten wir von dort einen kostenlosen Transfer an.

DAS BESONDERE BEI UNS

Verbringen Sie die schönsten Wochen des Jahres so, wie sie sein sollen! In unseren Familienfreizeiten, in der jede Familie einen eigenen Bungalow bewohnt, erwartet Sie ein buntes Programm mit Kinder- und Jugendclub, Töpfern, Reitkursen, Trekking, Grillabend, Kreativkursen, Ponytag u. v. m.

AUSSTATTUNG

33 renovierte Bungalows, teils rollstuhlgerecht | Speise pavillons mit Panoramablick | Kreativraum | Töpferei | Erlebnisbibelpark / Waldspielplatz | Freies WLAN im Haupthaus | Dorfkneipe BODEGA | Kirche/Meditationsort | Bibliothek | Sportplatz | Grillplatz | Kinderspielraum | Kräutergarten | Tischtennis, Kicker, Billard | Bar | Sonnenterrasse

VERPFLEGUNG

VP | täglich vegetarisch | Besonderheiten auf Anfrage

SPANNENDES IN DER NÄHE

Freizeitzentrum Hoherodskopf mit Sommerrodelbahn, Kletterwald, Baumkronenpfad und Adventuregolf, Mountainbike-Singletails, Vulkanradweg, Premiumwanderwege, Vogelpark Schotten, Vulkanneum, Frei- und Hallenbäder (Thermalbad Herstein fußläufig erreichbar), Familienziel Fulda und Rhön mit Wasserkuppe und Kloster Kreuzberg



Kolping-Feriedorf Herstein gemeinnützige GmbH
Adolph-Kolping-Straße 22 | 36358 Herstein
T: (06643) 7020 | F: (06643) 702141
rezeption@vogelsbergdorf.de
www.vogelsbergdorf.de





FAMILIENFerienSTÄTTE

HIER LAN



FAMILIENFERIENSTÄTTE

URLAUB MIT DER FAMILIE

KREISS 2023

CVJM-FERIENDORF HERBSTEIN E. V.

35

**VOGELSBERG
HERBSTEIN**



Anreisemöglichkeit: Pkw oder mit der Bahn bis Lauterbach und von dort weiter mit dem Bus.

DAS BESONDERE BEI UNS

85 000 qm Natur pur mitten im Naturpark Hoher Vogelsberg bieten jede Menge Platz für verschiedene Aktivitäten, auch für sportlich Aktive. Unsere tierischen Teammitglieder freuen sich immer über Streicheleinheiten. Für Gruppen ab 15 Personen bieten wir erlebnispädagogische Programme an.

AUSSTATTUNG

156 Betten | 6 DZ mit DU/WC | 5 Blockhäuser mit DU/WC für 12 Personen | 2 Blockhäuser mit DU/WC für 8 Personen | 8 Ferienhäuser für 6–8 Personen | 2 Ferienhäuser barrierefrei für 4–6 Personen | Gruppenräume in diversen Größen | Selbstversorgerküche | Zentrales Wirtschaftsgebäude mit Kiosk | WLAN | Spielplatz | Mehrzweckhalle | Fußballplätze | Kicker | Tischtennisplatten | Bolzplätze | u. v. m.

VERPFLEGUNG

Ü/F | HP | VP | SV | besondere Verpflegung

SPANNENDES IN DER NÄHE

Herbstein mit historischem Stadtkern/Thermalbad (2 km), Freizeitzentrum Hoherodskopf mit Sommerrodelbahn und Skigebiet (3 km), Fachwerkstädte Lauterbach (12 km) und Alsfeld (30 km), Vogelpark Schotten (20 km), alte Domstadt Fulda (30 km), Vulkanradweg



Ernst-Klotz-Weg 1 | 36358 Herbstein
T: (06643) 582 | F: (06643) 7385
info@cvjm-feriendorf.de
www.cvjm-feriendorf.de



PREISBEISPIEL für 1 Woche | 7 Ü mit SV

2 Erwachsene | 4-Personen-Ferienhaus

ab 568,00 Euro

FAMILIENFREIZEIT ALLES IM GRÜNEN

Fern vom Alltagsstress die Natur neu erfahren, barfuß durchs Gras laufen oder im Sommer die Füße im Ellersbach kühlen. Mitten im Naturpark Hoher Vogelsberg gelegen, umgeben von Wäldern, Wiesen und Feldern liegt unser Feriendorf. Bei uns können Sie die Kinder einfach mal ohne Angst „laufen lassen“ oder sie bei der spannenden (Neu-)Entdeckung der Natur begleiten.

Das Gelände bietet alles, was dafür nötig ist: Schaukeln, Seilbahn fahren, der Ellersbach, Gartenschach, Outdoor-Tischtennis-Platten, Bolzplatz, eine Spielburg mit Sandkasten und der neue Spielberg; oder vielleicht lieber ein Besuch bei unseren Hasen oder Miniponys? Langeweile kommt hier bei den Kindern bestimmt nicht auf und die Eltern können sich auf der Terrasse des Ferienhauses entspannt zurücklehnen. Die Natur ist hier Programm!



Jede Menge Abwechslung bieten Ausflüge in die Umgebung, falls man doch mal „raus“ möchte. Hübsche kleine Freibäder, der Hoherodskopf mit Kletterpark, Baumwipfelpfad und Sommerrodelbahn sind nur 10 Autominuten entfernt ebenso wie die Kreisstadt Lauterbach mit Erlebnisbad und wundervoller Fachwerkinnenstadt.

Weitere Informationen:
www.cvjm-feriendorf.de

HAUS HÖHENBLICK – CHRISTLICHE FREIZEIT- UND TAGUNGSSTÄTTE



PREISBEISPIEL für 1 Woche | 7 Ü mit VP

2 Erwachsene 2 Kinder (5/10 Jahre)	ab 1.299,00 Euro
1 erwachsene Person 1 Kind (10 Jahre)	ab 669,00 Euro

FAMILIENFREIZEITEN – DAMIT SIE ERHOLT UND GESTÄRKT IN DEN ALLTAG ZURÜCKKEHREN KÖNNEN

Im Sommer bieten wir Familienfreizeiten mit abwechslungsreichem Programm für die ganze Familie an. Eine gute Zeit für Begegnungen und gemeinsame Erlebnisse zusammen mit anderen Familien und Gästen, Austausch über Fragen des Lebens und Glaubens, eine erholsame und stärkende Atempause vom Alltag.



Im Mittelpunkt unserer Freizeiten stehen: Sport, Spaß und Action, attraktive Ausflüge, Fackelwanderung, Lagerfeuer und kreative Angebote. Inspirierende Familiengottesdienste und Andachten gehören ebenso zum Angebot wie leckeres Essen aus unserer guten Küche. Das Programm für Kinder und Teenies findet in altersspezifischen Gruppen statt.

Braunfels und die umliegende Region bieten reizvolle Ausflugsziele, Sehenswürdigkeiten und Möglichkeiten zum Radfahren und Wandern. Badesen sind in 30 Minuten mit dem Auto erreichbar.

Weitere Informationen:
www.hoehenblick.de

TAUNUS
BRAUNFELS

36



Anresemöglichkeit: Pkw oder mit der Bahn bis Bahnhof Leun/Braunfels, Bahnhof Solms/Burgsolms oder Wetzlar und weiter mit dem Bus bis Braunfels Busbahnhof.

DAS BESONDERE BEI UNS

Viele Gäste haben Haus Höhenblick als Ort der Erholung, Stärkung und persönlichen Ermutigung erfahren. Dazu trägt ein abwechslungsreiches Programm für Erwachsene und Kinder bei. Eine gute Küche mit leckerem Essen gehört ebenso dazu wie inspirierende Andachten und Familiengottesdienste.

AUSSTATTUNG

100 Betten | 31 EZ | 20 DZ | überwiegend mit Du/WC oder WC sowie Balkon und Telefon | Gruppenräume in diversen Größen | Jugendraum | Kinderspielzimmer | Kapelle | TV-Raum | Aufzug | kostenloses WLAN | Tischtennis | Kicker | Spielplatz | Lagerfeuerstelle | große Gartenanlage für sportliche Aktivitäten

VERPFLEGUNG

Ü/F | VP | besondere Verpflegung nach Absprache

SPANNENDES IN DER NÄHE

Schlösser, Burgen und Klöster, Premiumwanderwege im Naturpark Lahn-Dill-Bergland, liebenswerte Altstädte mit malerischen Fachwerkhäusern in Wetzlar, Weilburg und Limburg, Besucherbergwerk Grube Fortuna, Kubacher Kristallhöhle, Mathematikum, Freizeitpark Lochmühle, Freilichtmuseum Hessenpark, Römerkastell Saalburg, Feldberg (875 m)



Haus Höhenblick gGmbH
Friederike-Fliedner-Str. 9 | 35619 Braunfels
T: (06442) 9370 | F: (06442) 31232
email@hoehenblick.de
www.hoehenblick.de



FERIENDORF GEDERN

37

VOGELSBERG
GEDERN



Anreisemöglichkeit: Mit dem Auto auf der A 5, Ausfahrt Ailsfeld-Ost oder Friedberg. Dann auf die B 275 nach Gedern. Mit der Bahn die Strecken Frankfurt–Stockheim oder Kassel–Fulda bis Nidda und von dort mit dem Bus.

DAS BESONDERE BEI UNS

Wundervoll eingefasst von Wald und Wiese erstreckt sich unweit des Badesees eine Anlage mit ebenerdigen Doppelhäusern und einer praktischen Ausstattung.

AUSSTATTUNG

40 ebenerdige Doppelhaushälften mit 3–4 Schlafzimmern und 5–8 Betten, Zentralheizung, Wohn-/Essbereich mit eingerichteter Küchenzeile, Terrasse | Haupthaus: Gast- und Aufenthaltsraum mit Fernseh- und Spielmöglichkeiten | Waschmaschine und Trockner gegen Gebühr | WLAN nur im Haupthaus gegen Gebühr | Fußballplatz | Beachvolleyballplatz | Kinderspielplatz | Tischtennis | Wassersport

VERPFLEGUNG

Verpflegung nach Absprache

SPANNENDES IN DER NÄHE

Zwei Gehminuten vom Dorf entfernt liegt der Gederner See, in dem man schwimmen, paddeln, rudern und angeln kann. Im 3 km entfernten Gedern gibt es ein Hallenbad, Einkaufsmöglichkeiten und vielfältige Sportangebote. Die gesamte Region Vogelsberg ist ein „Paradies“ für Aktive.



DEUTSCHES ERHOLUNGSWERK e.V.

Am Gederner See 12 | 63688 Gedern

Buchung unter: Deutsches Erholungswerk e.V.

Gotenstraße 19 | 20097 Hamburg

T: (040) 41345753 (Mo – Do 8 – 13 Uhr / Fr 8 – 12 Uhr)

buchung@dew-hamburg.de

www.dew-feriendorfer.de



PREISBEISPIEL für 1 Woche | 7 Ü mit SV

2 Erwachsene | 2 Kinder (5/10 Jahre)

ab 525,00 Euro

FAMILIENFREIZEIT AKTIVURLAUB AM GEDERNER SEE

Vielfältige Freizeitangebote und Ausflugsziele garantieren allen Urlauber:innen, ob groß oder klein, eine abwechslungsreiche Erholung – und Sie genießen am Naturpark Hoher Vogelsberg das Zwitschern der Vögel und das Plätschern des Sees.



Eine große Anzahl an Fahrradrundwegen ermöglichen allen Aktiven ganz unterschiedliche Erkundungen der Vulkanregion. Baden und Klettergeräte auf dem Gederner See laden zum Genießen des kühlen, wohltuenden und erfrischenden Nasses ein. Hier können Sie mit Ihrer Familie einfach mal die Seele baumeln lassen oder auch ein individuelles Sportprogramm absolvieren.

Entdecken Sie die wohltuende Familienerholung in unserem Feriendorf. Besonders die freie Zeit, die Sie gemeinsam mit Ihren Kindern erleben dürfen, bringt Ihnen Wohlbefinden.

Weitere Informationen:
www.gedern-feriendorf.de

FAMILIENFERIENSTÄTTE DORFWEIL



PREISBEISPIEL für 1 Woche | 7 Ü mit VP

2 Erwachsene 2 Kinder (5/10 Jahre)	ab 1.218,00 Euro
1 erwachsene Person 1 Kind (10 Jahre)	ab 609,00 Euro

FAMILIENFREIZEIT ERHOLUNG FÜR GROSS UND KLEIN

Die Ferienstätte Dorfweil liegt im Naturpark Hochtaunus und gehört zum Luftkurort Schmitten. Die wunderschöne Lage in waldreicher Umgebung sowie die angenehme Atmosphäre in der Anlage bieten die besten Voraussetzungen für einen Erholungs- und Wohlfühlurlaub.

In den Ferien bieten wir Familienurlaube mit Programm an. Das Schwimmbad (Kinder- und Hauptbecken) in unserem Haus ist mit dem Rollstuhl von außen zugänglich, auch gibt es ebenerdige Appartements und acht Tagungsräume. Ein Erlebnispädagoge bietet nach Absprache angepasste Konzepte für Gruppen an, sodass Menschen mit und ohne Handicap sich gleichermaßen wohlfühlen. Die Spiel- und Sportflächen bieten Aktivurlaub für alle.



Draußen: Vom Spielschiff über Volleyball bis zu Minigolf und Tischtennis wird alles geboten.

Dinnen: Unser Kicker und Gesellschaftsspiele bieten bei schlechtem Wetter willkommene Freizeitgestaltung. Pflegebetten stehen für einen Aufenthalt in unserem Haus zur Verfügung.

Sprechen Sie uns gerne an, wir helfen Ihnen bei der Urlaubsplanung.

Weitere Informationen:
www.fs-dorfweil.de

TAUNUS SCHMITTEN

38



Anreisemöglichkeit: Pkw oder mit der Bahn bis Frankfurt Hbf. Von dort weiter per ÖPNV bis Schmitten-Dorfweil oder Bahnhof Neu-Anspach.

DAS BESONDERE BEI UNS

Aktivurlaub trifft pure Entspannung. Von Schwimmen, Minigolfen und Bogenschießen bis zu erholsamen Wanderungen ist bei uns alles möglich. Der perfekte Ort, um dem Alltag zu entfliehen.

AUSSTATTUNG

164 Betten | 24 Zweibettzimmer mit DU/WC und Balkon | 19 APP mit Doppel- und Mehrbettzimmern, mit Terrasse oder Zugang ins Freie | 14 Zimmer barrierefrei | Urlaub mit Pflegebett

VERPFLEGUNG

VP | Frühstücksbuffet | 3-Gang-Mittagessen | Abendbuffet

SPANNENDES IN DER NÄHE

Nur 30 km nordwestlich von Frankfurt liegt der zweitgrößte Naturpark Hessens: der Naturpark Hochtaunus. Schmitten ist dabei die höchstgelegene Gemeinde im Taunus, zu der auch der Große Feldberg gehört. Hier gibt es viel zu erleben und zu entdecken!



Auf der Mauer 5 | 61389 Schmitten

T: (06084) 94120 | F: (06084) 941222

rezeption@fs-dorfweil.de

<https://www.facebook.com/ferienstaette.dorfweil>

<https://www.instagram.com/ferienstaette.dorfweil/>

www.fs-dorfweil.de



THÜRINGEN

GEHEIMNIS

Durch die Urwälder Deutschlands streift inzwischen nachts auch wieder die Europäische Wildkatze, die lange vom Aussterben bedroht war.



EINWOHNENDE: 2,1 Millionen • **GRÖSSE:** 16.171 km² • **HAUPTSTADT:** Erfurt (215.000 Einwohnende) • **BEVÖLKERUNGSDICHTE:** 133 pro km² • **LÄNGSTER FLUSS:** Saale (196 km) • **HÖCHSTE ERHEBUNG:** Großer Beerberg (983 m)

AUSFLUGSZIELE: Besucherzentrum Arche Rhön Kaltenwestheim, Wartburg in Eisenach, Noahs Segel auf dem Berg Ellenbogen bei Oberweid, Erfurt mit Krämerbrücke und den KIKA-Studios

Waldwunder

Die Bäume, die in einem Wald wachsen, liefern Holz, das wir Menschen als **BAUMATERIAL FÜR HÄUSER** und Rohstoff für Papier brauchen. Dafür werden Bäume gefällt, dem Wald entnommen und neue Bäume gepflanzt. **VORRANGIGES ZIEL** war dabei lange, möglichst viel Holz zu ernten. Inzwischen gibt es immer größere Waldflächen in **DEUTSCHLAND**, in die wir Menschen gar nicht mehr eingreifen dürfen, wie zum Beispiel der **HAINICH** hier in Thüringen. Er ist die größte **UNGENUTZTE WALDFLÄCHE DEUTSCHLANDS**. Auf einige Bereiche des Hainichs hat schon **SEIT 50 JAHREN** kein Mensch mehr Einfluss genommen – fast wie in einem richtigen Urwald. Hier wachsen seltene Pflanzen, Pilze und **ORCHIDEEN**.

JUGENDGÄSTEHAUS ROTHLEIMMÜHLE NORDHAUSEN



PREISBEISPIEL für 1 Woche | 7 Ü mit VP

2 Erwachsene 2 Kinder (5/10 Jahre)	ab 1.284,00 Euro
1 erwachsene Person 1 Kind (10 Jahre)	ab 642,00 Euro

WOHLFÜHLFERIEN IM SÜDHARZ

Die Rothleimmühle ist idealer Ausgangspunkt für die Erkundung der historischen Rolandstadt, dem sagenumwobenen Kyffhäuser oder der Barbarossahöhle. Mit der Dampflok geht es zur Ziegenalm, dem Südharzer Dampflokstiege oder zum Brocken.



Die einzigartige Karstlandschaft, Qualitätswanderwege und die Harzer Wandernadel locken Groß und Klein in die Natur.

Mit dem Teambike (einem Fahrrad mit 7 Sitzen) macht Bewegung Spaß! Auf der Suche nach den einzigartigen Treppenkäfern erkunden die Familien unsere Stadt, ob individuell oder in der Gruppe – ein Riesenspaß!

Eigene Programmbausteine (Kreativ, Teambike, Klettern) können gebucht werden, ebenso wie Gruppenaktionen (begleitete Wanderungen, Zirkus- und Theater-Aktionen, Museum bei Nacht ... je nach Gruppengröße und Verfügbarkeit).

Weitere Informationen:
www.jugendherberge-thueringen.de

SÜDHARZ
NORDHAUSEN

39



Anreisemöglichkeit: Pkw oder Sie fahren mit der Bahn bis Nordhausen und von dort weiter mit dem Bus bis zur Haltestelle Nordhausen, Am alten Tor.

DAS BESONDERE BEI UNS

Am Ende der Altstadt, umgeben von Stadtparks und Badespaß, befindet sich unsere Einrichtung. Von hier aus erkunden Sie die Stadt und den Südharz mit seinen Highlights.

AUSSTATTUNG

insgesamt 130 Betten in 32 Zimmern (17 Familienzimmer mit DU/WC | davon 6 rollstuhlgerecht mit DU/WC | barrierefreie Gruppenräume | Grillplatz | Spielplatz | Minigolfanlage | Tischtennis | Teambike | Billard | Kicker

VERPFLEGUNG

Ü/F | HP | VP | Grillabend

SPANNENDES IN DER NÄHE

Stadtpark mit Spielplatz, Gondelteich und Tiergehege in unmittelbarer Nähe, Badespaß im Badehaus (5 Minuten fußläufig erreichbar), historische Altstadt mit Dom und Tabakspeicher, Treppenkäfer, Kletterturm. Haltestelle ÖPNV vor der Tür.

Rothleimmühle

Jugendgäste- und
Bildungshaus

Parkallee 2 | 99734 Nordhausen
T: (03631) 902391 | F: (03631) 902393
rothleimmuehle@jugendsozialwerk.de
www.jugendherberge-thueringen.de



BURG BODENSTEIN

40

EICHSFELD
LEINEFELDE-WORBIS



Anreisemöglichkeit: Pkw oder mit der Bahn fahren Sie bis Leinefelde und von dort weiter mit dem Bus.

DAS BESONDERE BEI UNS

Von der Burg aus können Sie das Eichsfelder Land und seine Sehenswürdigkeiten entdecken. Zudem bieten wir Ihnen vielseitige Familienfreizeitangebote unseres Pädagogen-Teams.

AUSSTATTUNG

41 Zimmer, z. T. APP (9 Ein-, 31 Zwei- und 5 Dreibettzimmer) | bis zu 110 Übernachtungsmöglichkeiten | das gesamte Außengelände lädt optimal zum Spielen, Toben, Wandern und Verweilen ein

VERPFLEGUNG

HP | VP

SPANNENDES IN DER NÄHE

Wandern Sie über den Baumkronenpfad Hainich oder besuchen Sie den Familien-Erlebnispark Ziegenhagen. Gern empfehlen wir Ihnen den Alternativen Bärenpark in Worbis oder das Max-und-Moritz-Museum in Ebergötzen. Ebenso können Sie das Grenzlandmuseum entdecken oder im Leinebad in Leinefelde eine Auszeit genießen.



Evangelische Kirche in Mitteldeutschland
Burg Bodenstein
Burgstraße 1 | 37339 Leinefelde-Worbis
T: (036074) 970 | F: (036074) 97130
info@burg-bodenstein.de
www.burg-bodenstein.de



PREISBEISPIEL für 1 Woche | 6 Ü mit VP

2 Erwachsene | 2 Kinder (5/10 Jahre)

ab 1.584,00 Euro

1 Erwachsener | 1 Kind (10 Jahre)

ab 855,00 Euro

LEBEN WIE DIE RITTER – ERLEBNISTAGE FÜR DIE GANZE FAMILIE

Sie planen ein besonderes Wochenende oder einen Familienurlaub mit Ihren Kindern und wollen dabei ein kleines Abenteuer erleben? Dann ist ein Aufenthalt auf der mittelalterlichen Burg Bodenstein in Thüringen genau das Richtige!



Hier erzählen die alten Gemäuer Geschichten aus längst vergangenen Zeiten und machen aus Kindern und Erwachsenen Ritter und Burgfräulein.

Die Erlebnistage bieten die Möglichkeit, das Wissen über diese Zeit spielerisch zu vertiefen. Sein persönliches Wappen entwerfen, die eigene Kraft und Geschicklichkeit als Teil eines Teams unter Beweis stellen, durch den Wald streifen und abends am Lagerfeuer sitzen gehören zu den beliebten Programmbausteinen.

Weitere Informationen:
www.burg-bodenstein.de

BILDUNGS- UND FERIENSTÄTTE EICHSFELD



EICHSFELD
UDER

41



Anreisemöglichkeit: Pkw oder mit der Bahn bis Uder oder Heilbad Heiligenstadt. Von dort Shuttle-Service nach Absprache.

DAS BESONDERE BEI UNS

Frei stehende Wohnhäuser auf einem 2 ha großen Gelände ermöglichen Begegnung und Rückzug. Unser buntes Jahresprogramm lädt ein zu Familienferienzeiten und vielfältigen Themen der Familien- und Erwachsenenbildung.

AUSSTATTUNG

96 Betten in 11 Häusern | pro Haus 4–6 Zimmer | Terrasse | Teeküche mit Sitzgelegenheiten | insgesamt 12 EZ | 24 DZ | 12 Familienzimmer | 6 Pflegebetten | mehrere Gruppenräume | Kindergarten | Kapelle | Cafeteria | Kegelbahn | Sauna | Spielplatz | Volleyballplatz | Grill- und Lagerfeuerplatz | Billard | Kicker | Tischtennis | Gästewaschküche | Fahrradverleih | Streichelponys

VERPFLEGUNG

HP | VP | besondere Verpflegung nach Absprache

SPANNENDES IN DER NÄHE

Schulmuseum, Leine-Radweg, Reiterhof, Naturparkzentrum des Naturparks Eichsfeld-Hainich-Werratal, Naturpark Meißner, Draisinenbahn Lengenfeld unterm Stein, Burgruine Hanstein, Alternativer Bärenpark Worbis, 2 Grenz Museen, Wilhelm-Busch-Mühle und Brotmuseum, Fachwerkstädte: Heiligenstadt, Bad Sooden-Allendorf, Duderstadt, Göttingen, mehrere Erlebnis- und Wellnessbäder

PREISBEISPIEL für 1 Woche | 7 Ü mit VP

2 Erwachsene 2 Kinder (5/10 Jahre)	ab 1.580,60 Euro
1 erwachsene Person 1 Kind (10 Jahre)	ab 836,85 Euro

MUTTER-UND-KIND-FREIZEIT ZEIT FÜR MICH – EINE AUSZEIT VOM ALLTAG!

Ein Angebot besonders für Mütter, die sich durch Mehrfachbelastung in Familie und Beruf nach einem Kurzurlaub für Körper, Geist und Seele sehnen.

Freie, unverplante Zeit ist ein kostbares Gut – besonders für Mütter, die neben den vielfältigen Pflichten des modernen Lebens von ihren Kindern in Anspruch genommen werden. Mütter haben wenig Zeit für sich. Machen Sie sich auf den Weg zu sich selbst und Ihren Quellen, um Kraft und Energie zu schöpfen. Sie lernen verschiedene Möglichkeiten der Stressreduktion (z. B. Yoga, Qi Gong und Meditation) kennen und probieren sie aus, um sie dann in den eigenen Alltag integrieren zu können. Gönnen Sie sich eine Pause und Zeit für mehr Gelassenheit!



Während der Programmeinheiten der Mütter werden die Kinder betreut. Ebenso gibt es auch Zeit für gemeinsame Aktivitäten (z. B. kreative Angebote und Naturerlebnisse).

Weitere Informationen:
www.bfs-eichsfeld.de



Aus der Mitte leben

Eichenweg 2 | 37318 Uder
T: (036083) 42311 | F: (036083) 42312 | info@bfs-eichsfeld.de
www.facebook.com/bfseichsfeld/info
www.bfs-eichsfeld.de



EV. FAMILIENERHOLUNGS- UND BILDUNGSSTÄTTE HAUS AM SEIMBERG

42

THÜRINGER WALD
BROTTERODE-TRUSETAL



Anreisemöglichkeit: Pkw oder mit der Bahn bis Schmalkalden oder Tabarz. Von dort können Sie unseren kostenpflichtigen Shuttle-Service nutzen.

DAS BESONDERE BEI UNS

Umgeben von Wiesen und Wäldern mit Blick auf Rhön, Werratal und die Höhenzüge um den Inselfberg erwarten Sie entspannte Tage. Vielfältige Bewegungs-, Entspannungs- und Kreativangebote für die ganze Familie bereichern Ihren Aufenthalt und ermöglichen Austausch und Begegnung.

AUSSTATTUNG

100 Betten | 12 EZ | 10 DZ (alle Zimmer mit DU/WC) | 10 APP (4-6 Betten) mit Miniküche/DU/WC/möblierte Terrasse | 1 FEWO mit Küche/DU/WC/möblierte Terrasse | WLAN | TV | Kleinkindausstattung | Kaffee-Ecke | Kinderspielzimmer | Tagungs- und Gruppenräume | Bibliothek | Kaminzimmer | Tischtennis | Billard | Sport- und Spielplätze | Liegewiese | Feuerstelle

VERPFLEGUNG

Ü/F | VP | SV | Sonderkost nach Absprache

SPANNENDES IN DER NÄHE

Inselfbergbad, Funpark am Inselfberg, Trusetaler Wasserfall, verschiedene Höhlen und Erlebnisbergwerke, Greifvogelwarte, miniatur in Ruhla, Kletterwald, Wilhelmsburg und Viba Erlebniswelt in Schmalkalden, Wartburg in Eisenach, Wintersportanlagen in Oberhof



Ev. Kirche von Kurhessen-Waldeck
Ev. Familienerholungs- und Bildungsstätte
Haus am Seimberg
Am Seimberg 10 | 98596 Brotterode-Trusetal
T: (036840) 3710 | F: (036840) 37171
tagen.brotterode@ekkw.de
www.tagen-ist.net



PREISBEISPIEL für 1 Woche | 7 Ü mit HP

2 Erwachsene 2 Kinder (5/10 Jahre)	ab 1.803,76 Euro
1 erwachsene Person 1 Kind (10 Jahre)	ab 875,49 Euro

FAMILIENURLAUB AM INSELBERG



Entfliehen Sie den Alltagspflichten und erleben Sie erholsame und anregende Tage. Jede Jahreszeit hat dafür ihren eigenen Reiz. Sie können Ihre Urlaubstage nach Ihren Wünschen gestalten und dabei die vielseitigen Freizeitangebote unseres Hauses sowie der Umgebung nutzen.

Naturerlebniswanderungen, Schanzenführungen, Fackelwanderungen, Geocaching, verschiedene Entspannungsangebote und gemütliche Runden am Lagerfeuer schenken Ihnen unvergessliche gemeinsame Erlebnisse.

Spielrunden, vielseitige Kreativangebote, wie z. B. Kerzenziehen, Upcycling, LandArt, Filzen sowie Kräuterworkshops runden unser vielseitiges Programm ab.

Weitere Informationen:
www.tagen-ist.net

SPUREN IM WALD⁰¹

„So werden wir nie die **Geheimnisse des Waldes** lüften!“ Lilli ist enttäuscht, sie hat zwar viele **Pflanzen** gesehen, aber die **Tiere** halten sich heute **versteckt**. „Wir können trotzdem **herausfinden** welche Tiere hier leben“ tröstet Eddi. Doch Lilly ist skeptisch: „Und wie soll das gehen?“, mault sie. „Wir gehen auf **Spurensuche!**“ ruft Eddi und lässt den Blick suchend über den **Waldboden** schweifen. „Eddi, komm schnell, was ist das denn?“ ruft Lilli. Sie hat eine Stelle **aufgewühlter Erde** entdeckt.

Besonders auffällige **Spuren** hinterlassen **Wildschweine**. Auf ihrem Speiseplan stehen **Kastanien, Bucheckern und Eicheln** und um sie zu finden, graben sie den ganzen **Waldboden** um.

Als **echte Schweine** lieben sie es außerdem, sich im **Schlamm zu wälzen**. Zurück bleiben danach tiefe **Suhlen**. Ist die Erde am Boden eher aufgeworfen, hat hier ein Tier seinen **Bau** gegraben, zum Beispiel ein **Marder** oder ein **Fuchs**.

Und schon wieder hat Lilli etwas entdeckt! Sie schwebt vor einem Loch im Stamm einer großen Eiche. Diese Höhle hat irgendwann ein Specht gebaut, um hier seinen Nachwuchs großzuziehen. Inzwischen kann aber schon längst jemand anderes darin wohnen. Nachmieter in verlassenen Spechthöhlen sind Tauben, Fledermäuse oder auch Käuze. Und wenn alle ausgezogen sind, laben sich Insekten an allem, was die Vormieter zurückgelassen haben. Also für alle Waldbewohner ein sehr befriedigender Wohnungswechsel.

AWO SANO FERIENZENTRUM OBERHOF

43

**RENNSTEIG
OBERHOF**



Anreisemöglichkeit: Pkw oder mit dem Zug bis zur Bahnstation Zella-Mehlis. Von dort mit dem Bus nach Oberhof, Haltestelle Rondell, 200 m zu Fuß.

DAS BESONDERE BEI UNS

Das Ferienzentrum Oberhof liegt direkt am wohl bekanntesten Wanderweg Deutschlands, dem Rennsteig – der ideale Ausgangspunkt für sportliche Aktivitäten. Die hauseigene Kinderbetreuung, das kinderfreundliche Restaurant sowie der herzliche Service lassen den Urlaub erholsam werden.

AUSSTATTUNG

218 Betten | 2 EZ mit DU/WC | 5 DZ mit DU/WC | 24 Zweibettzimmer teilweise barrierefrei | 36 Mehrbettzimmer mit DU/WC | 3 Familienzimmer mit DU/WC | Urlaub mit Pflegebett | TV im Zimmer | Aufenthaltsräume | Kreativraum | Kinderspielzimmer | Tagungen | Multimediaraum | Sport- und Fitnessraum | WLAN | Fahrradverleih extern | Sauna | Spielplatz | Sportplatz am Haus | Wintersport

VERPFLEGUNG

Ü/F | HP | VP | besondere Verpflegung nach Absprache

SPANNENDES IN DER NÄHE

Wander- und Mountainbikewege direkt am Rennsteig, auch geeignet für Kinder und die ganze Familie, Bikepark, Wintersportanlagen, ganzjährige Skilanglaufhalle, Thüringer Handwerkskunst, Wellness- und Erlebnisbad H2Oberhof, Goethe und Schiller in Weimar, Wartburg in Eisenach, Woodjump-Hochseilgarten, Exotarium, Märchenhöhle Walldorf



Zellaer Straße 48 | 98559 Oberhof
T: (036842) 2810 | F: (036842) 28155
info@ferienzentrum-oberhof.de
www.ferienzentrum-oberhof.de



PREISBEISPIEL für 1 Woche | 7 Ü mit HP

2 Erwachsene 2 Kinder (5/10 Jahre)	ab 1.225,00 Euro
1 erwachsene Person 1 Kind (10 Jahre)	ab 651,00 Euro

FAMILIENURLAUB IM THÜRINGER WALD

Neben unseren Angeboten für Alleinerziehende, interkulturelle Freizeit, Pflegefamilien und Geschwisterkinder ist ein sportlicher Familienurlaub im AWO SANO Ferienzentrum Oberhof zu jeder Jahreszeit fantastisch. Hier können Sie nicht nur die Spitzensportanlagen wie das Biathlonstadion, die Sprungschanze, die Rennschlittenbahn oder die Skilanglaufhalle nutzen, sondern auch Mountainbike oder Klettern am Naturfels sowie im Kletterpark. Entdecken Sie all die Möglichkeiten und probieren Sie sich aus!

Nach einer Familienwanderung auf dem Rennsteig oder einer Schneeballschlacht mit der ganzen Familie können Sie wohltuende Entspannung bei Massagen und Saunagängen genießen, während Ihre Kinder an unserem abwechslungsreichen Freizeitprogramm teilnehmen. Unser Team hat viele kreative Angebote wie Kneten und Gestalten oder Verzieren und Stylen. Für jede:n ist etwas dabei.



Freuen Sie sich auch auf unsere Familienwochenenden! So gibt es zum Beispiel besondere Wintererlebnistage oder Enkeltage an ausgewählten Wochenenden. Vielleicht haben Sie aber auch Lust auf ein „Gesund und lecker“-Wochenende! Fragen Sie uns einfach, wir freuen uns auf Sie!

Weitere Informationen:
www.awosano.de

GEHEIMNIS

Die lautesten Bewohner eines Auwaldes sind ausgerechnet Eddis Artgenossen – die Laubfrösche. Sie können genauso laut quaken wie Presslufthammer!

EINWOHNENDE: 4 Millionen • **GRÖSSE:** 18.400 km²
HAUPTSTADT: Dresden (569.000 Einwohnende)
BEVÖLKERUNGSDICHTE: 221 pro km² • **LÄNGSTER FLUSS:** Elbe (180 km) • **HÖCHSTE ERHEBUNG:** Fichtelberg (1.215 m)

AUSFLUGSZIELE: Dresden mit Frauenkirche, Meissen mit Porzellanfabrik, Festung Königstein, Karl-May-Museum Radebeul, Burg und Kloster Oybin

Hilfe!

Fast jeder **WALDBEWohner** hat Nachbarn, denen er lieber aus dem Weg geht: Der **KÄFER** versteckt sich vor dem **SPECHT**, die **MAUS** vor dem **UHU** und das **KANINCHEN** flieht vor dem **FUCHS**. Wie aber kann sich ein Baum vor unliebsamen Mitbewohnern schützen? Weglaufen geht nicht und um Hilfe rufen kann er auch nicht. Oder doch? Nicht ganz: Bäume rufen nicht, sie duften! Im **AUWALD** Leipzig haben **FORSCHENDE** herausgefunden, dass Waldbäume **BITTERSTOFFE** aussenden, um sich **PFLANZENFRESSER** wie Läuse, Raupen oder Käfer vom Stamm zu halten. Wenn das nicht funktioniert, können sie den **DUFT** so verändern, dass er Wespen oder sogar Vögel anlockt, die sich die **PLAGEGEISTER** schmecken lassen.



KOMENSKÝ GÄSTE- UND TAGUNGSHAUS

44

**OBERLAUSITZ
HERRNHUT**



Anreisemöglichkeit: Pkw oder mit der Bahn bis Löbau, Zittau oder Oderwitz.

DAS BESONDERE BEI UNS

Das KOMENSKÝ ist ein kirchliches Haus. Es ist eingebunden in das Leben und Wirken der Evangelischen Brüdergemeine in Herrnhut. Wer auf der Suche nach christlicher Gemeinschaft im Alltag ist, findet hier Anregungen und Angebote.

AUSSTATTUNG

87 Betten | 37 Zimmer und 4 APP mit DU/WC | 8 Zimmer rollstuhlgerecht | gesamtes Haus barrierefrei | Aufzüge | WLAN | 7 Konferenz- und Seminarräume | Urlaub mit Pflegebett

VERPFLEGUNG

Ü/F | HP | VP | besondere Verpflegung nach Absprache

SPANNENDES IN DER NÄHE

Zinzendorf-Schloss Berthelsdorf, Denkmaldorf Obercunnersdorf, Erlebnisbad Trixi-Park Großschönau, Sommerrodelbahn Oderwitz, Dreiländereck D-PL-CZ, Städte Zittau, Bautzen, Görlitz, Zittauer Gebirge mit Schmalspurbahn, Burg und Kloster Oybin, Kurort Jonsdorf, Zisterzienserinnenkloster St. Marienthal

KOMENSKÝ Gäste- und Tagungshaus

Comeniusstraße 8 + 10 | 02747 Herrnhut
T: (035873) 33840 | F: (035873) 33859
info@komensky.de
www.komensky.de



PREISBEISPIEL für 1 Woche | 7 Ü mit HP

2 Erwachsene 2 Kinder (5/10 Jahre)	ab 790,00 Euro
1 erwachsene Person 1 Kind (10 Jahre)	ab 490,00 Euro

FAMILIENURLAUB IN HERRNHUT ANREGENDES FÜR GEIST UND SEELE



Ferien mit der Familie, das bedeutet: Gemeinsame Zeit miteinander verbringen, Neues entdecken, Begegnungen in der Familie, aber auch mit anderen Menschen. Unsere Familienferienstätte bietet Ihnen dazu den passenden Rahmen und viele Anregungen.

Für (fast) jedes Wetter haben wir Spiele, Freizeitmöglichkeiten, Entdeckungen für Sie parat.

Für Menschen mit Handicap bietet unser Haus umfassende Unterstützung und Programmgestaltung. In Zusammenarbeit mit der Diakoniestation sind auch Pflege- und Assistenzleistungen möglich.

Weitere Informationen:
www.komensky.de

HERR-BERGE BURKHARDTSGRÜN



PREISBEISPIEL für 1 Woche | 7 Ü mit VP

2 Erwachsene | 2 Kinder (5/10 Jahre)

ab 835,00 Euro

1 erwachsene Person | 1 Kind (10 Jahre)

ab 617,00 Euro

ALTERNATIVE FAMILIENFREIZEIT – ÜBERNACHTUNGSMÖGLICHKEIT IM SCHÄFERWAGEN DER HERR-BERGE

Urlaub mit der Familie! Wir bieten Ihnen eine besondere Übernachtungsmöglichkeit in unserem gemütlichen Schäferwagen. Mit drei Doppelstockbetten, einem abgetrennten Bereich mit Tisch, Eckbank, Ofen und Garderobe ermöglichen wir Ihnen ein alternatives Urlaubserlebnis. Sie übernachten mitten in der Natur, umgeben von Wiesen und Wäldern. Eine Erfahrung, die ganz sicher Ihre Gemeinschaft in der Familie bereichern wird.



Unsere Familienferienstätte HERR-BERGE Burkhardtgrün liegt in unmittelbarer Nähe. Dort stehen Ihnen Wasch- und Umkleieräume zur Verfügung. Auch Möglichkeiten für sportliche Aktivitäten, wie unser Fitnessraum, dürfen gerne genutzt werden. Auf Ihren Wunsch hin können Sie in der Gemeinschaft an den Mahlzeiten des Hauses teilnehmen. Wagen Sie eine alternative Familienauszeit.

Wir freuen uns sehr, Sie im Erzgebirge begrüßen zu dürfen.

Weitere Informationen:
www.HERR-BERGE.de

ERZGEBIRGE
ZSCHORLAU

45



Anresemöglichkeit: Pkw oder mit der Bahn bis Aue/Sa. und von dort aus mit dem Bus bis Burkhardtgrün Wartehalle.

DAS BESONDERE BEI UNS

Auf dem Gelände werden Tiere gehalten, gut begehbare Wanderwege laden zu Spaziergängen ein, physiotherapeutische Angebote (Massagen, Hot Stone) im Haus, naturpädagogische Angebote, regelmäßige Andachten, Gottesdienste und weitere geistliche und kulturelle Angebote für die Familie, 2 Wohnmobilstellplätze vorhanden.

AUSSTATTUNG

80 Betten | 20 FEWO mit je 2 Schlafzimmern à 2 Betten | davon 10 FEWO barrierefrei mit Terrasse, Koch-Esszimmer, DU/WC | TV | Hund auf Anfrage | Tagungsräume | Teeküche | Andachtsraum | Sauna | Sport-, Spiel- und Fitnessraum | WLAN | Spielplatz | Kleinfeldfußball-, Beachvolleyballplatz | Grill- und Lagerfeuerplatz | 2 Grillhäuser

VERPFLEGUNG

Ü/F | HP | VP | SV | besondere Verpflegung

SPANNENDES IN DER NÄHE

Badegärten, Stickereimuseum und Wurzelrudis Erlebniswelt (u. a. mit Sessellift, Murmelbahn, Allwetterbobbahn) in Eibenstock, Volkskunstmuseum Schneeberg, Bürstenmuseum und Museumsbahn Schönheide, Wasserfall Blauenthal, Besucherbergwerk Zschorlau, Freizeitpark Plohn, Miniwelt Lichtenstein, Auersberg 1019 m, Fichtelberg 1215 m



An der HERR-BERGE 1-9 | 08321 Zschorlau
T: (037752) 540 | F: (037752) 54100
ffs@HERR-BERGE.de
www.HERR-BERGE.de



MARTIN-LUTHER-KING-HAUS

46

**OSTERZGEBIRGE
SCHMIEDEBERG**



Anreisemöglichkeit: Pkw oder Sie fahren mit der Bahn bis Dresden Hbf und weiter mit dem Bus zur Haltestelle Schmiedeberg

DAS BESONDERE BEI UNS

Ideale Bedingungen für die Freizeitgestaltung: Außenterrasse, Sport- und Spielplatz, Gokart-Tretautos fahren, die Nähe zum Wald nutzen. Gern lädt unsere Köchin die Kinder zum Pizzabacken ein, beschließen Sie den Tag mit Stockbrot am Lagerfeuer.

AUSSTATTUNG

128 Betten | 11 Familien-APP mit 2–3 Zimmern, DU/WC | 14 DZ, DU/WC, barrierefrei | 6 DZ/WC | Urlaub mit Pflegebett | 4 Aufenthaltsräume | Kaffee- und Kinderspielzimmer | Andachtsraum | Mehrzwecksaal mit 150 Plätzen | Tee-/Kaffeeküche | 2 TV-Räume | WLAN (Gebühr) | Tischtennis | Spielzimmer | Spielplatz | Sportplatz | Grillplatz | Lagerfeuer

VERPFLEGUNG

HP | VP | Grillabend und besondere Verpflegung nach Absprache

SPANNENDES IN DER NÄHE

Älteste Schmalspurbahn Deutschlands fährt direkt am Haus vorbei, Wald- und Wanderwege, Radfahren, Reiterhof, Bobbahn Altenberg, Wintersport mit Ski- und Rodelhang in unmittelb. Nähe, Abenteuerspielplatz, Sommerrodelbahn, Schauergewerk, Wildpark, Falknerei, Dresden mit historischer Altstadt und kulturellen Events, Elbsandsteingebirge



Martin-Luther-King-Haus Schmiedeberg
Lutherplatz 24 | 01744 Dippoldiswalde
T: (035052) 2100 | F: (035052) 21017 | info@mlkh.de
www.martin-luther-king-haus.de



PREISBEISPIEL für 1 Woche | 7 Ü mit VP

2 Erwachsene | 2 Kinder (5/10 Jahre)

individuelle Angebote

1 erwachsene Person | 1 Kind (10 Jahre)

individuelle Angebote

FAMILIE IM URLAUB GEMEINSAM ETWAS ERLEBEN



Ob Groß oder Klein, ob Jung oder Alt – in unserer Familienferienstätte macht der Alltag Pause, hier können Körper, Seele und Geist auftanken. In entspannter Atmosphäre beraten wir Sie gern, damit Ihr Familienurlaub zu einem nachhaltigen Erlebnis wird. Viermal am Tag schnauft die nostalgische Weißeritztalbahn, die älteste im öffentlichen Betrieb befindliche Schmalspurbahn, an unserem Haus vorbei und lädt zum Mitfahren ein.

In der waldreichen Umgebung von Schmiedeberg wie im gesamten Osterzgebirge gibt es nicht nur für Kinder viel zu entdecken.

Das nahe gelegene Dresden, das Kletterparadies Elbsandsteingebirge und die Wintersportregion Altenberg bieten vielfältige Möglichkeiten für Ihre Urlaubs- und Freizeitgestaltung.

Weitere Informationen:
www.martin-luther-king-haus.de

FAMILIENFERIENSTÄTTE ST. URSULA



PREISBEISPIEL für 1 Woche | 7 Ü mit HP

2 Erwachsene | 2 Kinder (5/10 Jahre)

ab 1.176,00 Euro

1 erwachsene Person | 1 Kind (10 Jahre)

ab 588,00 Euro

FAMILIENFREIZEIT WEIHNACHTEN: GEMEINSAM STATT EINSAM

Ob alleinerziehend, als Familie, im Seniorenalter oder als Single – Weihnachten soll niemand allein sein!

Erleben Sie die festliche Zeit in Gemeinschaft und genießen Sie die Ruhe und Besinnlichkeit:

lieb gewordene Rituale und Traditionen zum Weihnachtsfest aufleben lassen (gemeinsames Schmücken des Weihnachtsbaumes, die Krippe aufbauen, ...), Zeit, um kreativ zu sein: Kerzen basteln, Karten gestalten, Weihnachtslieder singen, gemeinsam musizieren, Krippenspiel zum Mitmachen für alle, Einladung zum Weihnachtsgottesdienst, Möglichkeit zur musikalischen Mitgestaltung, winterliche Wanderung und vieles mehr ...



Lassen Sie sich verwöhnen mit unserem reichhaltigen Frühstücks-, Mittags- und Abendbuffet, Halbpension oder auch Selbstversorgung sind in den Ferienhäusern möglich.

Wir freuen uns auf Ihren Besuch!

Weitere Informationen:
www.ferien-naundorf.de

SÄCHSISCHE SCHWEIZ STRUPPEN

47



Anreisemöglichkeit: Die Anreise ist sowohl mit dem Pkw oder mit der Bahn möglich. Den Fahrservice vom Bahnhof bieten wir nach vorheriger Absprache an.

DAS BESONDERE BEI UNS

Der Ort Naundorf liegt im Elbsandsteingebirge inmitten der atemberaubenden Kulisse der Sächsischen Schweiz. Hier befindet sich unsere Familienferienstätte – eine unter der Leitung von Schönstätter Marienschwestern liebevoll geführte Anlage mit einem vielseitigen Freizeitprogramm.

AUSSTATTUNG

110 Betten | 6 Ferienhäuser mit Wohnküche und Terrasse | 2 kleine und 5 große Familienzimmer | 4 DZ mit DU/WC/Terrasse | EZ buchbar | 7 Zimmer barrierefrei, davon 2 mit je einem Pflegebett | TV | Spielzimmer | Kreativraum | Teeküchen im Haus | Gruppenräume | Tischtennis | WLAN | Kapelle | Spiel- und Sportplatz | Kleinkindspielplatz | Lagerfeuerstelle und Grillplätze

VERPFLEGUNG

Ü/F | HP | VP | SV | Lunchpaket nach Absprache

SPANNENDES IN DER NÄHE

Bastei, Festung Königstein, Naturfelsenbühne Rathen, Schrammsteingebiet, ein Freibad, Schiffs- und Dampferanlegestelle der Weißen Flotte, Kletterschule, Kanu- und Schlauchbootfahrten, Radwanderungen, Kirnitzschtal, Altstadt Pirna, Schlösser, Burgen, Dresden, Domstadt Meißen, Prag



Träger:
Caritasverband für das Bistum
Dresden-Meißen e. V.

Familienferienstätte | St.-Ursula-Weg 24
OT Naundorf | 01796 Struppen
T: (035020) 756100 | F: (035020) 756160
verwaltung@ferien-naundorf.de
www.ferien-naundorf.de



CHRISTLICHE FERIENSTÄTTE HAUS GERTRUD

48

**ZITTAUER GEBIRGE/
OBERLAUSITZ
KURORT JONSDORF**



Anreisemöglichkeit: Pkw oder mit der Bahn bis Bahnhof Zittau und weiter mit der Bimmelbahn.

DAS BESONDERE BEI UNS

Ist unser hauseigenes Jahresprogramm mit thematischen Freizeiten. Für Ihre eigene Freizeit/Veranstaltung bieten wir Ihnen gern zusätzliche Hilfe bei der Planung und Organisation von Ausflügen, Andachten oder Vorträgen. Sie machen Urlaub, und wir kümmern uns um die Details.

AUSSTATTUNG

47 Betten | 4 EZ, 10 DZ, 2 Familienzimmer mit DU/WC, barrierefrei | 1 EZ, 2 DZ, 4 Familienzimmer mit Waschbecken | Urlaub mit Pflegebett | 2 Aufenthaltsräume | Kinderspielraum | Teeküche | Tagungen | TV-Raum | WLAN | Kicker | Tischtennis | Whirlpool | Sauna | Spielplatz mit Ritterburg und Sandkasten | Grillpavillon | Wintersport | Fahrradverleih und Kegelbahn extern

VERPFLEGUNG

Ü/F | HP | VP | besondere Verpflegung nach Absprache

SPANNENDES IN DER NÄHE

Naturmenschen/Naturliebhaber:innen erwarten vor der Haustür gut ausgeschilderte Wanderwege durch das Zittauer Gebirge in der Oberlausitz. Viel gibt es in der näheren Umgebung zu entdecken. Ob Eissporthalle, Schmetterlingshaus, Erlebnisbad, Schmalspurbahn – Jonsdorf ist im Sommer und Winter ein attraktiver Ferienort.



Großschönauer Straße 48 | 02796 Kurort Jonsdorf
T: (035844) 7350 | F: (035844) 73560
info@haus-gertrud.de | **instagram:** #hausgertrud
www.haus-gertrud.de



PREISBEISPIEL für 1 Woche | 6 Ü mit VP

2 Erwachsene 2 Kinder (5/10 Jahre)	ab 864,00 Euro
1 erwachsene Person 1 Kind (10 Jahre)	ab 450,00 Euro

„GASTLICHKEIT UND KÖSTLICHKEIT“ – „SEHET UND SCHMECKET, WIE FREUNDLICH DER HERR IST ...“



Als unsere Gäste verbringen Sie mit den gemeinsamen Mahlzeiten rund zwei Stunden am Tag. Daher ist es uns wichtig, dass Sie sich gerade beim Frühstück, Mittag oder Abendessen rundum wohlfühlen, um das Essen zu genießen. Dazu gehören in erster Linie ein liebevoll gedeckter Tisch und abwechslungsreiche Köstlichkeiten aus unserer Küche. Täglich 5 Hände voll Obst und Gemüse gehören genauso auf den Speiseplan wie ein deftiger Kesselgulasch bei einem Grillabend auf der barrierefreien Terrasse.

HAUS GERTRUD ist barrierefrei eingerichtet – daher die herzliche Einladung für Menschen mit Handicap, Pflegebedürftige, Angehörige mit Pflegeverantwortung. Gern helfen wir Ihnen bei der Planung und Organisation von Ausflügen oder Hilfsmitteln für Ihren Aufenthalt.

Weitere Informationen:
www.haus-gertrud.de



Die kleinen Propeller drehen sich pro Sekunde bis zu 16-mal um sich selbst und erreichen bei gutem Wind ein Gebiet in der Größe eines Fußballplatzes!

Achtung, Flugverkehr!

In Wäldern mit **STEILEN ABHÄNGEN** ist der Untergrund oft steinig und **VOLLER GERÖLL**, das immer mal wieder abrutscht – ein schwieriger Untergrund für die meisten Pflanzen und Bäume, doch kein Problem für den **BERG-AHORN**. Um sich festzuhalten und an **GRUNDWASSER** zu gelangen, entwickelt er eine tiefe, **WEITVERZWEIGTE WURZEL** und nur mit wenig Sonne wächst er zu einem großen Baum mit **DICHTER BAUMKRONE** heran. Du erkennst den Berg-Ahorn an seinen großen, hellen Blättern mit **FÜNF ZACKEN** und an seinen Früchten, die wie **PROPELLER** durch die Luft segeln, um in einem möglichst breiten Radius ihren Samen zu verteilen.



EINWOHNENDE: 4,1 Millionen • **GRÖSSE:** 20.000 km²
HAUPTSTADT: Mainz (217.000 Einwohnende)
BEVÖLKERUNGSDICHTE: 205 pro km² • **LÄNGSTER FLUSS:** Rhein (295 km) • **HÖCHSTE ERHEBUNG:** Erbeskopf (816 m)

AUSFLUGSZIELE: Burg Eltz in Wierschem, Mainz mit Dom, Trier mit Dom und Porta Nigra, Technikmuseum Speyer

ARCHE NOAH MARIENBERGE

49

**WESTERWALD
ELKHAUSEN**



Anreisemöglichkeit: Pkw oder mit der Bahn bis Bahnhof Wissen (Sieg) und mit dem Bus 263 bis Elkhausen Backhaus. Abholservice nach Absprache möglich.

DAS BESONDERE BEI UNS

Wer will mal auf einem Esel reiten, mit Ziegen spazieren gehen, im glasklaren Bach planschen oder wilde, wagemutige Abenteuer im Wald überstehen? In unseren riesigen Außenanlagen können Kinder gefahrlos toben und Eltern zur Ruhe kommen. Lassen Sie sich von unserem Programm überraschen.

AUSSTATTUNG

100 Betten | 6 EZ mit DU/WC | 21 DZ mit DU/WC | 4 Mehrbettzimmer mit DU/WC/Balkon | 3 Familienzimmer | 5 Zimmer barrierefrei | 7 Zimmer mit rollstuhlgerechter DU | teilweise Balkon | separate Jugendetage | Urlaub mit Pflegebett | Aufenthaltsräume | Kinder- und Jugendraum | Tischtennis | Kegelbahn | Wellnessbereich | Naturspielplatz | eigene Landwirtschaft und Streichelzoo

VERPFLEGUNG

VP | alle Mahlzeiten als Buffet

SPANNENDES IN DER NÄHE

Bauernhof „Linden“, Naturkundliche Station „Ebertseifen“, Freizeitbad Wissen, Besucherbergwerk „Bindweide“, Hachenburg, Affen- und Vogelpark Eckenhagen, Abtei „Marienstatt“, Planwagenfahrt ins Eisbachtal, Kletterwald in Bad Marienberg mit Wildpark und Panorama-Café, Baumwipfelpfad Panarbora, Barbaraturm, Panorama-Park u. v. m.



Albert-Schmidt-Weg 1 | 57581 Elkhausen
T: (02742) 6029 | F: (02742) 8590 | info@marienberge.de
www.marienberge.de



PREISBEISPIEL für 1 Woche | 7 Ü mit VP im DZ

2 Erwachsene 2 Kinder (5/10 Jahre)	ab 1.480,50 Euro
1 erwachsene Person 1 Kind (10 Jahre)	ab 759,50 Euro

FAMILIENFREIZEIT FÜR MENSCHEN MIT HANDICAP SOMMERZEIT FÜR ALLE

Bewusst führen wir die „Arche“ im Namen, die ausdrückt, dass „von jeder Art jemand an Bord“ ist. Alle Menschen sind uns willkommen, was stets zu außergewöhnlichen und bewegenden Begegnungen führt. Ein tolles Programm mit unserem engagierten Betreuerteam gibt es seit eh und je in allen Freizeiten. Hierbei geht es stets darum, hinaus in die Natur zu gehen und die Kinder möglichst dreckig zu machen. Toben, spielen und matschen in Wald und am Bach unserer Waldschule, spazieren und schmusen mit unserem Esel „Pedro“, die Greifvogelschau mit unserem Huhn Berta, für die Großen der Speedy-Führerschein auf unserem Treckerchen sind stets Höhepunkte unserer Familienfreizeiten. Für die Eltern gibt es den berüchtigten „Männertag“ ebenso wie den gefürchteten „Frauentag“.



Wichtig ist uns ausreichend Programm für die ganze Familie: tolle Ausflüge in die Region (auch mit dem Bus), ein Waldtag für alle und einfach nur spielen – das kommt im Alltag meist zu kurz. Wir freuen uns auf viel Spaß gemeinsam mit Ihnen und Euch!

Weitere Informationen:
www.marienberge.de

EV. FAMILIENFERIEN- UND BILDUNGSSTÄTTE EBERNBURG



PREISBEISPIEL für 1 Woche | 7 Ü mit VP

2 Erwachsene | 2 Kinder (5/10 Jahre)

ab 1.442,00 Euro

1 erwachsene Person | 1 Kind (10 Jahre)

ab 773,50 Euro

FAMILIENFREIZEIT FAMILIENFERIEN AUF DER EBERNBURG FÜR KLEIN UND GROSS!

Gibt es etwas Schöneres, als mit der Familie eine Burg zu entdecken?



Bei uns ist dies möglich! Auf und rund um die Ebernburg gibt es eine Menge Abenteuer für Groß und Klein. Gemeinsam Zeit verbringen, die Natur entdecken und Erlebnisse teilen.

Mit der Familie unterwegs sein heißt, viele Wünsche unter einen Hut zu bringen. Bei uns kommen alle Familienmitglieder auf ihre Kosten und finden besondere Stärkung für den Alltag. Verbinden Sie entspannte Urlaubstage mit sportlichen Aktivitäten. Die Weinregion Nahetal lädt zum Wandern, Schwimmen, Nordic Walking oder dem Kanufahren auf dem Fluss Nahe ein.

Besuchen Sie die Ebernburg und genießen Sie einen besonderen „Urlaub mit der Familie“.

Weitere Informationen:
www.ebernburg.de

NAHETAL
BAD KREUZNACH

50



Anreisemöglichkeit: Pkw oder ÖPNV. Mit der Bahn fahren Sie bis Bad Münster am Stein-Ebernburg und von dort mit dem Bus bis Ebernburg Mitte.

DAS BESONDERE BEI UNS

Willkommen auf der Ebernburg mit einem herrlichen Blick über das Nahe- und Alsenzthal, auch bezeichnet als „Herberge der Gerechtigkeit“. Erholung mit der Familie auf der Burg, das ist eine interessante Alternative mit Profil und Geschichte.

AUSSTATTUNG

120 Betten | 20 EZ, 40 DZ und 10 Familienzimmer | alle mit DU/WC | Internet | WLAN-Anschluss | einige Zimmer barrierefrei | 9 Tagungsräume | 2 Aufenthaltsräume | 1 Teeküche | Erlebnisspielplatz | Tischtennisplatte | Hunde erlaubt

VERPFLEGUNG

Ü/F | HP | VP | besondere Verpflegung nach Absprache

SPANNENDES IN DER NÄHE

Weitläufige Anlage auf der Burg mit viel Platz für Spiel und Spaß, Minigolfen+Tretbootfahren an/auf der Nahe in Bad Münster am Stein, Golfspielen, Wandern, Besucherbergwerk Schmittentollen, Bad Kreuznach: Stadtrundfahrt im „Blauen Klaus“, Bäderhaus, Museum für Puppentheaterkultur, Barfußpfad Bad Sobernheim, Hochwildschutzpark



Ebernburg-Verein e. V. | 55583 Bad Kreuznach /
Stadtteil Bad Münster am Stein-Ebernburg
T: (06708) 6176611 | F: (06708) 6176618
info@eberburg.de
www.ebernburg.de



CHRISTLICHES GÄSTEZENTRUM WESTERWALD

51

**WESTERWALD
REHE**



Anreisemöglichkeit: Pkw oder mit der Bahn bis Bahnhof Herborn.

DAS BESONDERE BEI UNS

Freizeiten mit Bibelarbeiten für alle Altersgruppen, spannendes und abwechslungsreiches Programm, Ausflüge, sportliche Aktivitäten, Grillen, Stockbrot backen, Wasserrutsche, Parkolympiade, Tischtennis-Turnier und vieles mehr.

AUSSTATTUNG

380 Betten | 160 DZ/MBZ/EZ | Seminar-/Aufenthalts-/Konferenzräume | Kinderspielzimmer | Andachtsraum | Teeküchen | Kaminzimmer mit TV | Café im Grünen | WLAN | Hallenbad im Haus | Sauna | SB-Bistro-Bereich | Kiosk | Kinderspielplatz | Beachvolleyball-, Basketball-, Fußballfeld | Pool-Billard | Kicker/Maxi-Kicker | Tischtennis | Lagerfeuerstellen | Grillplätze

VERPFLEGUNG

Ü/F | VP | reichhaltige Buffets | Lunchpakete

SPANNENDES IN DER NÄHE

Dillenburg, historische Altstadt Herborn, Limburg, Westerwaldsteig, Krombachtalsperre mit Wassersportmöglichkeit, Badeseen, Skilift/Rodelbahn, Vogelpark Uckersdorf, Wild- und Kletterpark Bad Marienberg, Burg Greifenstein mit Glockenmuseum, Burgen und Schlösser, Landschaftsmuseum Westerwald Hachenburg, attraktive Wald- und Wanderwege



Heimstraße 49 | 56479 Rehe
T: (02664) 5050 | F: (02664) 505500
info@cgw-rehe.de
www.cgw-rehe.de



PREISBEISPIEL für 1 Woche | 7 Ü mit VP

2 Erwachsene | 2 Kinder (5/10 Jahre)

ab 1.013,00 Euro

1 erwachsene Person | 1 Kind (10 Jahre)

ab 532,00 Euro

FAMILIENFREIZEIT | FAMILIENURLAUB FERIEN IN REHE AUF DEM HOHEN WESTERWALD

Packen Sie Ihre Familie ein und auf geht's nach Rehe!

Hier können Sie als Familie Ihre Beziehungen stärken, im Glauben wachsen, Zeit miteinander verbringen und den Alltag einfach hinter sich lassen. Familienfreizeiten mit täglichen Bibelarbeiten, Kinderprogramm und vielen attraktiven gemeinsamen Aktivitäten.



Rund ums Jahr bieten wir ein vielseitiges und abwechslungsreiches Programm: Familienfreizeiten, Vater-Tochter/Sohn-Freizeit, Oma-Mama-Kind-Freizeit, Weihnachts- und Jahreswechselfreizeit und eine Vielzahl an weiteren Veranstaltungen. Bestimmt ist auch für Sie das Richtige dabei!

Wir freuen uns auf Sie!

Gerne senden wir Ihnen unser aktuelles Jahresprogramm zu.

Weitere Informationen:
www.cgw-rehe.de

SPUREN IM WALD⁰²

„Wer hat denn hier **genascht?**“

fragt sich Eddi. Am Boden liegt ein kleiner **Haufen leerer Haselnusschalen**. **Nüsse** sind für viele **Tiere des Waldes** ein ganz besonderer **Leckerbissen**. Dabei hat jede Tierart ihre eigene **Technik**, um die harten Schalen zu knacken. Hat die Nuss an der Spitze ein kleines **Loch** und einen **Riss**, hat sie ein **Eichhörnchen** geknackt. Ist die **Spitze fein säuberlich abgenagt**, hat eine **Maus** den Kern verspeist.



Rehe lieben die **Knospen**

und Triebe junger Bäume. Wenn dir die Spitze eines Triebes auffällt, an der die **Knospe** wie **abgezupft** aussieht, hast du die **Spur eines Rehs** entdeckt.

„**Igitt, was ist das denn?**“ ruft Lilli. Sie hat das so genannte **Gewölle** einer Eule entdeckt. Da Eulen nur einen **Teil** ihrer Nahrung **verdauen** können, würgen sie den **Rest** wieder aus. Dabei sind dann **Federn, Fell und Knochen**.

„**Wirklich spannend, so ein Wald!**“

Eddi ist begeistert.



FAMILIENFERIENDORF HÜBINGEN

52

WESTERWALD
HÜBINGEN



Anreisemöglichkeit: Pkw (Parkplätze vorhanden) oder mit der Bahn bis Bahnhof Montabaur oder Bahnhof Bad Ems, ab dort mit Bus. Shuttle-Service auf Anfrage.

DAS BESONDERE BEI UNS

Unsere Ferienhäuser liegen in einem weitläufigen, autofreien Naturpark. Panoramaspeisesaal, leckere Buffets, viele Familienfreizeitangebote, abwechslungsreiche Ferienangebote und gut ausgebaute Rad- und Wanderwege.

AUSSTATTUNG

232 Betten | 40 Bungalows mit Küche/DU/WC/Terrasse | DZ | EZ | Ziegehege | Töpferei | Bildhauerei | Grillplätze | Fuß-, Volley- und Basketball | Tischtennis/Kicker | Billard | Bogenschießen | Zirkuszelt | Tipi | Kapelle | WLAN

VERPFLEGUNG

Ü/F | HP | VP | SV | besondere Verpflegung nach Absprache

SPANNENDES IN DER NÄHE

Wildtierpark mit Sommerrodelbahn, Welterbe Mittelrheintal, Kurpromenade in Bad Ems, Limeswanderung, Badesee, Kanutouren, Koblenz mit Festung Ehrenbreitstein, Altstadt Limburg mit Dom, Zoo Neuwied, Burgen und Schlösser, Keramikmuseum



Familienferiendorf Hübingen e.V.
Am Buchenberg 1 | 56412 Hübingen
T: (06439) 920040 | F: (06439) 9200478
info@ffd-huebingen.de
www.ffd-huebingen.de



PREISBEISPIEL für 1 Woche 7 Ü mit HP inklusive Ferienprogramm	
2 Erwachsene 2 Kinder (5/10 Jahre)	ab 1.360,00 Euro
1 erwachsene Person 1 Kind (10 Jahre)	ab 690,00 Euro

DER BASALTO MITMACHZIRKUS: MANEGE FREI – SEI DABEI!

Familienurlaub einmal anders: Entdeckt eure schlummernden Talente im BaSalto Mitmachzirkus! Wir bieten unter zirkuspädagogischer Anleitung Workshops für Jonglage, Balance, Fakirkünste, Akrobatik für alle Familienmitglieder gemeinsam an. Alle kommen in Bewegung und zum Lachen. Wir erleben Erfolge und „Beinahe-Erfolge“. Gegenseitig unterstützen wir bei der Balance und setzen uns aufs Nagelbrett. Wir halten die Bälle in der Luft und den Atem an. Wir arbeiten an unserer Fitness und bauen Pyramiden. Am Ende genießen alle spannende Momente und brausenden Applaus bei einer gemeinsamen Werkschau unter der Zirkuskuppel. Dafür nutzen wir ein Original-Zirkuszelt mit Holzboden und vielfältigem Inventar. Im restaurierten Zirkuswagen können wir uns vorbereiten und gemütlich beisammensitzen.



Familienurlaub vielfältig: Neben dem Zirkusprogramm gibt es vielfältige Aktions- und Entspannungsmöglichkeiten. Wir unternehmen Entdeckungstouren in den Naturpark, am Lagerfeuer wird Stockbrot gebraten und gesungen, in der Töpferei werden Gefäße und Figuren geformt und gebrannt, in der Bildhauerei werden Steine behauen und Amulette geschliffen.

Weitere Informationen:
www.ffd-huebingen.de

NATURFREUNDEHAUS RAHNENHOF



PREISBEISPIEL für 1 Woche | 7 Ü mit VP

2 Erwachsene | 2 Kinder (5/10 Jahre)

ab 1.100,00 Euro

1 erwachsene Person | 1 Kind (10 Jahre)

ab 550,00 Euro

FAMILIENFREIZEIT RAUS AUS DER BUDE ... REIN IN DEN WALD

„Wald und Wandern? Wie langweilig!“ Wer solche Aussagen von seinen Kindern kennt, sollte einen Aufenthalt im Rahnenhof in Erwägung ziehen:

Eine Nachtwanderung nach einem geselligen Abend mit anderen Familien am Lagerfeuer darf ebenfalls nicht fehlen. Wenn man nichts sieht, hört man bekanntlich umso besser und es kann ganz schön spannend werden, wenn es plötzlich neben einem im Gebüsch raschelt.



Bäume zum Hochklettern, Äste zum Schnitzen oder Möglichkeiten zum Hüttenbau finden Sie bei uns in Hülle und Fülle.

Wer das Umfeld des Rahnenhofes noch intensiver entdecken, erforschen und erleben will, dem stellen wir auch gerne entsprechende kindgerechte Arbeitsmaterialien zur Verfügung, mit denen sich auf eigene Faust oder in der Gruppe spielerisch noch viel mehr über den Lebensraum Wald erfahren lässt.

Weitere Informationen:
www.naturfreundehaus-rahnenhof.de

PFÄLZERWALD HERTLINGSHAUSEN

53



Anreisemöglichkeit: Pkw oder mit der Bahn bis zum Bahnhof Grünstadt und weiter mit dem Bus bis Hertlingshausen. Von dort holen wir Sie gerne ab.

DAS BESONDERE BEI UNS

Unsere kleinen und großen Gäste fühlen sich durch die herzliche und familiäre Atmosphäre in unserem Haus sehr schnell daheim. Wer Ruhe und Erholung oder auch spannende Abenteuer im Wald sucht, ist bei uns richtig. Im Übrigen: Es gibt 10 % Rabatt bei Anreise mit ÖPNV.

AUSSTATTUNG

106 Betten | 8 EZ | 12 DZ | 24 Familienzimmer | alle mit DU/WC, teilweise Balkon | Aufenthalts- und Seminarräume | Kinderspielzimmer | WLAN | Kegelbahnen | Sauna | Tischkicker | Kneipp-Becken | Minigolfanlage | Tischtennis | Spielplatz | Volleyballfeld etc.

VERPFLEGUNG

Ü/F | HP | VP besondere Verpflegung nach Absprache

SPANNENDES IN DER NÄHE

Fußläufig zu erreichen: der Pfälzerwald (Wandern, Radeln, Geocachen etc.), Tierpark Carlsberg, Freibad Altleningen, Badeseen „Eiswoog“ und „Isenachweiher“; mit ÖPNV oder Pkw: Burgruinen Neuleiningen und Hardenburg, Erlebnislandschaft „Erdekaut“, Kurstadt Bad Dürkheim, Luisenpark und Planetarium Mannheim, Kletterpark Mehlinger Heide



Hintergasse 13 | 67316 Carlsberg-Hertlingshausen
T: (06356) 962500 | F: (06356) 9625025
stephan@naturfreundehaus-rahnenhof.com
www.naturfreundehaus-rahnenhof.de

BADEN-WÜRTTEMBERG

GEHEIMNIS

Vielleicht entdeckst du in so einem unaufgeräumten Wald junge Bäume, die ganz untypisch ordentlich in einer Reihe stehen. Sie sind auf einem verrottenden, nährstoffreichen Baumstamm gewachsen – einer neben dem anderen.

Aufräumen verboten!

In Baden-Württemberg gibt es viele sogenannte **NATurnahe WÄLDER**, die du an einer Mischung von verschiedenen Baumarten, umgefallenen Bäumen und **VERROTTENDEN BAUMSTÄMMEN**, dem sogenannten **TOTHOLZ**, erkennst. Was erst mal scheußlich klingt, ist sehr wertvoll für den Wald. Denn wenn ein Baum gestorben ist, hat er noch viele **NÄHRSTOFFE** gespeichert. Erst zersetzen Insekten, Käfer, Vögel, Fledermäuse, **FRÖSCHE**, Marder und Pilze das Totholz. Die Reste zerkleinern dann Asseln, Würmer und Milben, bis Pilze und Bakterien die noch immer im Holz gespeicherten Nährstoffe wieder in den **WALDBODEN** abgeben, sodass neue Pflanzen davon profitieren.

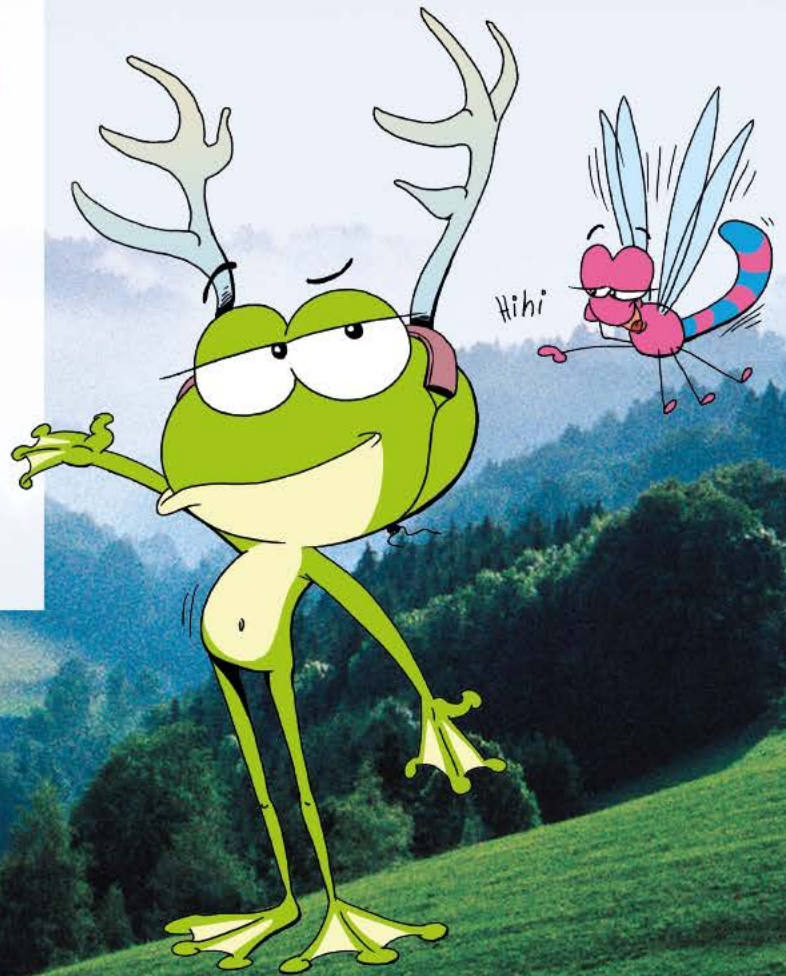

EINWOHNENDE: 11,1 Millionen • **GRÖSSE:** 35.371 km² • **HAUPTSTADT:** Stuttgart (626.000 Einwohner) • **BEVÖLKERUNGSDICHTE:** 306 pro km²
LÄNGSTER FLUSS: Rhein (437 km) • **HÖCHSTE ERHEBUNG:** Feldberg (1.493 m)

AUSFLUGSZIELE: Affenberg in Salem, Burg Hohenzollern, Freizeitpark Europa Park, Wildpark Bad Mergentheim, Zeppelin Museum in Friedrichshafen, Bärenhöhle in Sonnenbühl, Steiff Museum in Giengen an der Brenz

HAUS LUTZENBERG E. V.



PREISBEISPIEL für 1 Woche | 7 Ü mit VP

2 Erwachsene | 2 Kinder (5/10 Jahre)

ab 1.455,00 Euro

1 erwachsene Person | 1 Kind (10 Jahre)

ab 680,00 Euro

HERZLICH WILLKOMMEN
IM HAUS MIT MEHR BLICK

Das Haus Lutzenberg liegt idyllisch am Steilrand des Naturparks Schwäbisch-Fränkischer Wald, ca. 35 km östlich von Stuttgart im Ortsteil Lutzenberg der Gemeinde Althütte. Von hier aus hat der Gast einen herrlichen Blick Richtung Ludwigsburg, Heilbronn und das Backnanger Becken.

Langweilig wird es bei uns garantiert nicht. Wir bieten Ihnen zahlreiche In- und Outdoormöglichkeiten an, um aktiv zu sein.

Und die herrliche Natur, die Wälder und Seen und zahlreiche Wanderwege tun ein Übriges, um Ihren Aufenthalt hier unvergesslich werden zu lassen.

Weitere Informationen:
www.haus-lutzenberg.de

SCHWÄBISCHE ALB
ALTHÜTTE

54



Anreisemöglichkeit: Pkw oder mit der Bahn bis Backnang und weiter mit dem Bus bis Lutzenberg.

DAS BESONDERE BEI UNS

Unser 8.000 qm großes Außengelände lädt nicht nur zu Abenteuerromantik am Lagerfeuer ein – es gibt auch einen Waldspielplatz, ein Beachvolleyballfeld und einen Hartsportplatz. Eine Kletterwand und Outdoor-TT-Platten runden das Angebot ab.

AUSSTATTUNG

39 Zimmer mit insgesamt 116 Betten inklusive DU/WC | 1 Matratzenlager mit 12 Betten inklusive DU/WC | 6 Gruppen- und Seminarräume | 1 Freizeitraum

VERPFLEGUNG

HP | VP

SPANNENDES IN DER NÄHE

Der Ebensee, die Freizeitparks Tripsdrill und Schwabenpark, eine Sommerrodelbahn, Limes und Waldsee, die Städte Murrhardt, Welzheim, Backnang, Schorndorf, Ludwigsburg (Schloss) und Stuttgart (Tierpark Wilhelma) sind schnell erreicht. Spaziergänge in der näheren Umgebung sind problemlos auch mit Kinderwagen machbar.

HAUS
LUTZENBERG

Freizeiten | Schullandheime | Seminare

Haus Lutzenberg e. V.

Haus-Lutzenberg-Str. 4 | 71566 Althütte-Lutzenberg

T: (07183) 41031 | F: (07183) 41032

info@haus-lutzenberg.de

www.haus-lutzenberg.de



CHRISTLICHE GÄSTEHÄUSER MONBACHTAL

55

**NORDSCHWARZWALD
BAD LIEBENZELL/MONBACHTAL**



Anreisemöglichkeit: Pkw oder mit der Bahn bis Bahnhof Monbach-Neuhausen.

DAS BESONDERE BEI UNS

Verkehrsberuhigtes Tal, Spielehaus, Streichelzoo, Spielplatz, Beachvolleyball, tolle Essensangebote – auch Sonderkost, Programmangebot in unseren Freizeiten für alle Altersgruppen.

AUSSTATTUNG

Gästehäuser mit Doppel- und Einzel- und Mehrbettzimmer | 11 gut ausgestattete Ferienhäuser ideal für Familien und Mehrgenerationen-Urlaub | Raum der Begegnung für Gemeinschaft und Spiel | Kapelle und Café mit Beach

VERPFLEGUNG

VP | SV

SPANNENDES IN DER NÄHE

Die Monbachtalschlucht direkt vor der Haustür, der Schömbergturm, der Baumwipfelpfad in Bad Wildbad, der Gasometer in Pforzheim, die Liebentzeller Mission mit Buchhandlung und wundervolle Natur rundherum ...



Christliche Gästehäuser Monbachtal
Im Monbachtal 1 | 75378 Bad Liebenzell
T: (07052) 9261510 | F: (07052) 9261515
info@monbachtal.de
www.facebook.com/Monbachtal
www.monbachtal.de



PREISBEISPIEL für 1 Woche | Übernachtung im Ferienhaus

Ferienhaus 6 Betten	ab 768,00 Euro
Ferienhaus 8 Betten	ab 847,00 Euro

#RAUSZEITMONBACHTAL FÜR FAMILIEN

In der herrlichen Natur des Schwarzwalds lädt das Monbachtal mit seinen sonnigen Wiesen und schattigen Plätzen zu Spiel und Bewegung, zum Aufatmen, Genießen und Erholen ein. In unseren Kapellen könnt Ihr einkehren und zur Ruhe kommen. Im Café Monbachtal am Taleingang genießt man besten Kaffee, frischen Kuchen und leckeres Eis und bei entsprechendem Wetter lädt der Beach zum Verweilen ein.

Unsere 11 Ferienhäuser mit 6 oder 8 Betten sind vollständig ausgestattet, gemütlich und ein ideales Feriendomizil für Familien. Ihr könnt Euch selbst verpflegen oder Mahlzeiten im Speisesaal buchen.

Während eures Aufenthaltes stehen Euch mit eurer Gästekarte kostenlos die öffentlichen Verkehrsmittel des KONUS-Verbundes im Schwarzwald für Unternehmungen zur Verfügung.



Unsere Freizeiten bieten Raum für Gemeinschaft mit eigens gestalteten Kinder- und Jugendprogrammen, die Möglichkeit, miteinander aktiv und unterwegs zu sein, zu spielen, zu lachen und zu genießen.

Weitere Informationen:
www.monbachtal.de

FERIEN- UND ERLEBNISDORF SONNENMATTE

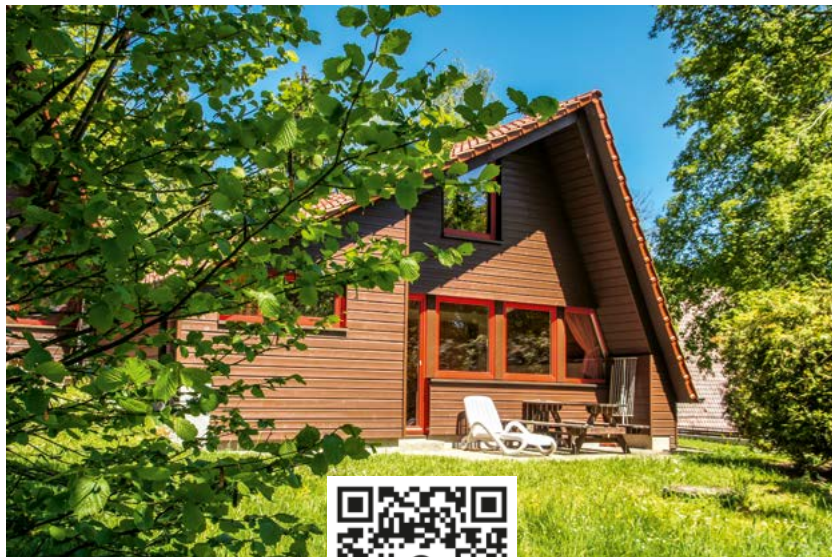

PREISBEISPIEL für 1 Woche | 7 Ü

Ferienhaus (1–7 Personen)	ab 700,00 Euro
Appartement (1–4 Personen)	ab 462,00 Euro

WANDERFREIZEIT NATUR HAUTNAH ERLEBEN FÜR JUNG UND ALT



Ob geführte Wanderungen, Tagestouren oder Mehrtagestouren, für jeden Schwierigkeitsgrad haben wir die passende Tour. Egal ob alleine, zu zweit oder mit Familie und Freund:innen – bei uns genießen Jung und Alt die schönsten Wanderrouten im und rund um das Biosphärengebiet der Schwäbischen Alb.

Entdecken Sie auch die zahlreichen barrierefreien Touren und die besonderen Sehenswürdigkeiten im Umkreis und wandern Sie z. B. an Deutschlands Naturwunder 2019 „Die große Lauter“ entlang. Lassen Sie sich bezaubern von der Einmaligkeit der Schwäbischen Alb.

Weitere Informationen:
www.die-sonnenmatte.de

SCHWÄBISCHE ALB SONNENBÜHL-ERPFFINGEN

56



Anresemöglichkeiten: Mit dem Pkw oder per ÖPNV möglich. Gerne geben wir Ihnen dazu persönlich Auskunft!

DAS BESONDERE BEI UNS

Ferienprogramm mit spannenden Angeboten wie z. B. Kreativtage, Bogenschießen, Freizeitturniere, Kletterturm, Brotbacken, Qi-Gong oder besondere Höhlenwanderungen, Lagerfeuerabende. Sowie ein nachhaltig eingerichtetes Kinderspielhaus für die Kleinsten.

AUSSTATTUNG

10 APP mit TV/WLAN | 50 Ferienhäuser | 5 Ferienhäuser barrierefrei | Urlaub mit Pflegebett | Freizeitraum mit Tischkicker/Airhockey etc. | nachhaltig eingerichtetes Kinderspielhaus | Gemeinschaftsräume | WLAN-Raum | Verleih von Sport-, Freizeitartikeln, Gesellschaftsspielen | Fahrradverleih | Abenteuerspielplatz | Beachvolleyballfeld Bolzplatz | gespurte Loipen | Skilift in der Nähe

VERPFLEGUNG

Ü/F | HP | SV | Brötchendienst

SPANNENDES IN DER NÄHE

Bärenhöhle mit Freizeitpark „Traumland“, Nebelhöhlen, Sommerrodelbahnen, Kletterwald, spannende Burgen und Schlösser, Kanutouren, Hallen- und Freibäder, Biosphärengebiet, Wandertouren für jeden Anspruch auch für die Kleinsten, z. B. Marienkäferweg oder Happy-Schaukelweg, das Pferdegestüt Marbach



Sonnenmatte 51 | 72820 Sonnenbühl-Erpfingen
T: (07128) 92990 | F: (07128) 929920
info@die-sonnenmatte.de
www.die-sonnenmatte.de



FAMILIENFERIENDORF SCHRAMBERG

57

SCHWARZWALD
SCHRAMBERG-SULGEN



Anreisemöglichkeit: Pkw oder mit der Bahn bis Rottweil, von dort mit dem Bus bis Haltestelle Sulgen, Schramberger Straße.

DAS BESONDERE BEI UNS

7 Hektar großes, parkähnliches Gelände mit eigenem Baumbestand. Mehrere Naturspielplätze, Grill- und Feuerstellen, Waldwege, Forsthaus, Holzwerkstatt und unsere Hochseil- und Niedrigseilgarten. Naturnahe Familienbetreuung, tolle Ferienhäuser, gute Verpflegung und ein herzliches Team!

AUSSTATTUNG

252 Betten | 3 APP mit DU/WC | 16 FEWO zum Teil mit Balkon/Terrasse | 25 FH | 21 Zimmer barrierefrei | Urlaub mit Pflegebett | Aufenthalts- und Jugendräume | Kindergarten | Tagungen | Küchen in FH/FEWO | TV-Raum | Bolzplatz | Billard | Boule | Grillplatz | Waldpädagogik | Hochseilgarten (Anmeldung erforderlich) | Kegelbahn | Spielplätze | Tischkicker und -tennis | Volleyball | Zip-Line

VERPFLEGUNG

Ü/F | HP | VP | SV | Ferien: 5 Hauptmahlzeiten/Woche

SPANNENDES IN DER NÄHE

Hoch- und Niedrigseilgarten, Wanderwege, Auto- und Uhrenmuseen, Burgen, Park der Zeiten, Abenteuerspielplätze, Europa-Park Rust, Rottweil, Freiburg, Vogtsbauernhöfe, Triberger Wasserfälle, Sommerrodelbahn, Minigolfanlagen, Frei- und Erlebnisbäder, Tiergehege, Kloster Heiligenbronn (Sinnesgarten, Klosterladen), Glasbläserei, Bergwerk



Dr.-Helmut-Junghans-Straße 50 | 78713 Schramberg-Sulgen
T: (07422) 5601040 | F: (07422) 56010433
Schramberg.FEW@drs.de | www.facebook.com/fewdrs
www.familien-erholungs-werk.de



PREISBEISPIEL für 1 Woche | 7 Ü mit 5 Hauptmahlzeiten als Buffet

2 Erwachsene 2 Kinder (5/10 Jahre)	ab 747,00 Euro
1 erwachsene Person 1 Kind (10 Jahre)	ab 481,00 Euro

FAMILIENFREIZEIT ABENTEUER FÜR DIE GANZE FAMILIE

Schwarzwald: Im Herzen barfuß. Umarmen Sie einen Baum. Fühlen Sie Freiheit. Kommen Sie dem Ursprung ein Stück näher – das 7 ha große, parkähnliche Grundstück, direkt am Waldrand, Liege- und Spielwiesen, Feuerstellen, Grillplätze. Hier findet jeder Freundschaften – und am Ende zu sich selbst.

Die großzügigen Ferienhäuser sind beides: Orte der Gemeinschaft und des geselligen Zusammenseins und doch auch persönlicher Rückzugsraum. Für kleine Familien und Großfamilien stehen mehrere Ferienwohnungen bereit und ein großes Seminarhaus bietet sogar Tagungskomfort auf hohem Niveau.

Wechselnde Kurse, naturnahe Familienbetreuung.

In unserer Waldwerkstatt finden viele verschiedene Veranstaltungen und Workshops zum „Abenteuer Wald“ statt – spüren Sie das Staunen über die Welt. Entdecken Sie den Hochseilgarten direkt auf



unserem Gelände und die Zip-Line quer über die Wiesen des Feriendorfes. Bogenschießen, Lagerfeuer und wilde Abenteuer erleben: Die heilende Kraft der Bäume hat eine ausgleichende Wirkung, die belebende Nähe des Waldes bringt Menschen zusammen und ordnet den Lebensrhythmus neu.

Weitere Informationen:
www.familien-erholungs-werk.de

FERIENDORF TIERINGEN



PREISBEISPIEL für 1 Woche 17 Ü mit SV

Ferienhaus (1–4 Personen)	ab 651,00 Euro
Ferienhaus (1–6 Personen)	ab 759,50 Euro

FAMILIENFREIZEIT VON MITTE JULI BIS ENDE AUGUST: FAMILIENZEIT „PLUS“

Kleinfamilien, Großfamilien, Patchworkfamilien, Alleinerziehende mit ihren Kindern, Familien mit behinderten Mitgliedern, Großeltern mit Eltern ... erleben das Feriendorf „Plus“

Aufenthaltszeit wählbar, die Teilnahme an den Mahlzeiten im Speisesaal kann täglich gewählt werden, Selbstversorgung ist in den großzügigen, frei stehenden Ferienhäusern mit ihren gut ausgestatteten Küchen möglich.

- „plus“ steht für kostenfreie Nutzung des Hallenbades und der Sauna
- „plus“ steht für den Streichel- und Tierbereich sowie das Ponyreiten
- „plus“ steht für das riesige, kostenfreie Wochenprogramm mit täglichen Kinder- und Jugendtreffs in drei Altersgruppen, Elternrunden, Sportangeboten, Andachten, Familienausflügen, Kanufahrten, Kinoabenden, Stockbrotbacken am Lagerfeuer, Tischkickerturnieren, Sonnenuntergangswanderungen auf den Hausberg, Spaßbad, Elternwandertag, Offene Theke, Massageangeboten, GPS-Suche u. v. m.



Weitere Informationen:
www.feriendorf-tieringen.de

SCHWÄBISCHE ALB MESSSTETTEN-TIERINGEN

58



Anreisemöglichkeit: Pkw oder per ÖPNV. Mit der Bahn fahren Sie bis Balingen Hbf und von dort mit dem Bus bis Bittenhalde. Abholung kann vereinbart werden.

DAS BESONDERE BEI UNS

Frei stehende Ferienhäuser für 4–8 Personen in weitläufigem Außengelände mit Sport- und Spielplätzen, Tieren und eigenem Hallenbad. Umfangreiches Ferienprogramm für die Familie, tolle Ausflugsmöglichkeiten zu Burgen, Höhlen, Seen, Parks, Kulturstätten oder ins Donautal.

AUSSTATTUNG

252 Betten | 40 Ferienhäuser für 4–8 Personen | 4 Häuser barrierefrei | alle mit Balkon oder Terrasse und eigener Küche | Kommunikationsgebäude mit Speisesaal | Gruppenräume | Kaminzimmer | Bücherei | Spielverleih | WLAN | Hallenbad | Sauna | Tiere | Spiel- und Bolzplätze | Grillstellen | Beachvolleyball | Tischtennis | Wintersport (Verleih Schlitten, Langlaufsets, Schneeschuhe)

VERPFLEGUNG

Ü/F | VP | SV | auch einzelne Mahlzeiten sind möglich

SPANNENDES IN DER NÄHE

In der Nähe warten Barfußpfad, Burg Hohenzollern, verschiedene Höhlen, Donautal, Badeseen, Geopark, Kulturstätten, die 10 Tausender (Berge), Balingen, Rottweil. In einer Stunde sind Sie am Bodensee, im Schwarzwald oder in Stuttgart. Erlebnispädagogische Angebote wie Klettern, Seilparcours, GPS, Floßbau, Bogenschießen

Im Oberdorf 1 | 72469 Meßstetten-Tieringen
T: (07436) 92910 | F: (07436) 929120
info@feriendorf-tieringen.de
www.facebook.com/FeriendorfTieringen
www.feriendorf-tieringen.de



FAMILIENFERIEN FREIBURG – HAUS FELDBERG-FALKAU

59

SCHWARZWALD
FALKAU



Anreisemöglichkeit: Pkw oder mit ÖPNV. Bei vorheriger Anmeldung bieten wir einen kostenfreien Shuttle-Service vom/zum Bahnhof Altglashütten-Falkau an.

DAS BESONDERE BEI UNS

Familien finden jede Menge Raum und Möglichkeiten für ihre Urlaubsgestaltung. Für Kinder von 3 bis 14 Jahren: in Ferienzeiten kostenlose qualifizierte Betreuung in Altersgruppen. Für Eltern: Bewegungs- und Entspannungsangebote, begleitete Meditationen und geführte Familienwanderungen.

AUSSTATTUNG

114 Betten | 36 DZ mit DU/WC / überwiegend Balkon | 12 Mehrbettzimmer mit DU/WC/Balkon | 4 Zimmer barrierefrei | Urlaub mit Pflegebett | Bibliothek | Lounge | Jugendraum | Kinderspielraum | Werkraum | Raum der Stille | Kapelle | Tagungen | Teeküche | TV-Raum | WLAN | Sauna | Fitnessraum | Spielplatz | Bolzplatz | Grillplatz | Verleih von Walkingstöcken | Billard | Wintersport

VERPFLEGUNG

Ü | VP | besondere Verpflegung nach Absprache

SPANNENDES IN DER NÄHE

Naturschutzgebiet Feldberg mit Ranger-Führung, Baden und Bootfahren auf dem Titisee, Schluchsee und Windfällweiher, „Badeparadies Schwarzwald“, Wintersport auf den hervorragenden Loipen und Skipisten. Mit der KONUS-Karte kostenfrei mit dem ÖPNV zu den Ausflugszielen in der Region wie Freiburg, Basel oder Europa-Park in Rust.



Schuppenhörnlestraße 74 | 79868 Feldberg
T: (07655) 93310 | F: (07655) 9331229
falkau@familienferien-freiburg.de
www.familienferien-freiburg.de



PREISBEISPIEL für 1 Woche | 7 Ü mit VP, inklusive Kurtaxe

2 Erwachsene 2 Kinder (5/10 Jahre)	ab 1.274,00 Euro
1 erwachsene Person 1 Kind (10 Jahre)	ab 665,70 Euro

FAMILIENFREIZEIT URLAUB MIT „MEHR WERT“

Mehrmals im Jahr bieten wir im Haus Feldberg-Falkau Urlaub mit „mehr Wert“ an. Die einzigartige Lage und besondere Atmosphäre unseres Hauses eröffnet Familien die Möglichkeit, Kraft zu tanken und Ruhe und Erholung von den Herausforderungen des Alltags zu finden.



Zusätzlich zu Ihrer erholsamen Urlaubswoche im Hochschwarzwald erhalten Sie neue Impulse für den Alltag:

„erfrischend anders“ – Familienfreizeit für Pflege- und Adoptivfamilien in der Osterwoche

„spirituelle Ferienwoche“ für Familien – immer in der ersten Ferienwoche von Baden-Württemberg

Ausführliche Informationen über Inhalte, Termine und Kosten sowie weitere Angebote erhalten Sie im Haus Feldberg-Falkau.

Weitere Informationen:
www.familienferien-freiburg.de

FERIENDORF TODTNAU



PREISBEISPIEL für 1 Woche | 7 Ü mit SV

1 Ferienhaus (5-7 Betten)

ab 532,00 Euro

FAMILIENFREIZEIT-URLAUB IN 1.000 M HÖHE MITTEN IM WANDERGEBIET HOCHSCHWARZWALD

So vielseitig wie das kulturell und sprachlich abwechslungsreiche Dreiländereck sind auch die Freizeitangebote und Ausflugsziele, die für einen aufregenden Urlaub in unserem Ferienort Todtnau sprechen. Gesundes Klima und Schwarzwälder Gastfreundschaft ergeben ein genussvolles Gesamtbild, in dem Ihre Erholung die Hauptrolle spielt.



In den Sommermonaten ist in unseren Höhenlagen die Sommerhitze wirklich gut zu ertragen, während in den Wintermonaten eine dicke Schneedecke die Bergwelt Todtnau in eine zaubernde Winterlandschaft verwandelt. Wunderschöne Wandergebiete laden zu idyllischen Bergwanderungen oder dem Kinderwanderweg „Zauberweg“ ein und unterschiedliche Freizeiteinrichtungen sorgen für jede Menge Spaß im Urlaub mit Kindern.

Wir freuen uns auf Ihren Aufenthalt und wünschen Ihnen erholsame Ferien!

Weitere Informationen:
www.dew-ferienderfer.de

SÜDSCHWARZWALD TODTNAU

60



Anreisemöglichkeit: Mit dem Auto auf der A5, Ausfahrt Freiburg-Mitte. Von dort bis Kirchzarten und Hinweisschildern nach Todtnau folgen. Mit der Bahn die Strecke Freiburg-Kirchzarten und von dort mit dem Bus.

DAS BESONDERE BEI UNS

Neu renoviertes Freibad in Schönau (7 km entfernt). Gegenüber dem Dorf auf dem „Hasenhorn“ ist Deutschlands spektakulärste, 2,9 km lange Ganzjahres-Rodelbahn und der Mountainbike-Fun-Park für ambitionierte Mountainbiker.

AUSSTATTUNG

64 zweigeschossige Doppelhäuser mit 3 Schlafzimmern und 5-7 Betten | Nachtspeicherheizung | Wohn-/Essbereich mit eingerichteter Küchenzeile | Terrasse | Haupthaus: Gastraum mit Kaminecke, Fernsehraum und Tischtennisraum | Waschmaschine und Trockner gegen Gebühr | Fußballplatz | Basketball | Kinderspielfeld | Tischtennis | WLAN gegen Gebühr im Haupthaus

VERPFLEGUNG

SV | Verpflegung nach Absprache für Gäste und Gruppen

SPANNENDES IN DER NÄHE

Unternehmungslustige Familien finden rund um Todtnau eine Vielzahl interessanter Besichtigungsmöglichkeiten und gut ausgeschilderte Wanderwege. Im Winter ist das Dorf der ideale Standort für Schnee- und Skifreund:innen. Ausflugsziele: Titisee, Aqua fun Spaßfreibad, Freiburg, Schauinsland-Seilbahn und der Europa-Park



DEUTSCHES ERHOLUNGSWERK e.V.
www.dew-ferienderfer.de

Hanna-Brauweiler-Straße 3 | 79674 Todtnau
Buchung unter: Deutsches Erholungswerk e.V.
Gotenstraße 19 | 20097 Hamburg
T: (040) 41345753 (Mo-Do 8-13 Uhr / Fr 8-12 Uhr)
buchung@dew-hamburg.de
www.dew-ferienderfer.de

FAMILIENFERIEN FREIBURG – HAUS INSEL REICHENAU

61

**BODENSEE
REICHENAU**



Anreisemöglichkeit: Pkw oder mit dem ÖPNV. Mit der Bahn fahren Sie bis zum Bahnhof Reichenau. Von dort aus bieten wir in den Ferien einen Shuttle-Service an.

DAS BESONDERE BEI UNS

Die großzügigen Außenanlagen und die reizvolle Umgebung bieten zahlreiche Möglichkeiten für Aktivität und Entspannung. In den Ferienzeiten (für Kinder ab 3 bis 14 Jahre): Betreuung nach Altersgruppen; für alle: Ausflugsprogramm nach Konstanz, Singen, Grillabende und vieles mehr.

AUSSTATTUNG

124 Betten | 2 EZ mit DU/WC | 24 DZ mit DU/WC (davon 1 EZ, 3 DZ barrierefrei) | 22 Mehrbettzimmer mit DU/WC | Bibliothek | Kinderspielraum | Hauskapelle | Tagungen | Aufenthaltsräume | TV-Raum | WLAN | Spielplatz | Bolzplatz | Barfußpfad | Freiluftschach | Boule | Tischtennis | Fahrrad- und Bootsverleih (extern) | Wassersport

VERPFLEGUNG

VP | HP | besondere Verpflegung nach Absprache

SPANNENDES IN DER NÄHE

Auf der Insel Reichenau: Rad- und Wandertouren, Bootsfahrten, Einblicke in den Gemüseauanbau. Am Bodensee: zahlreiche Ausflugsziele wie prähistorische Pfahlbauten, Zeppelin-Museum, Naturschutzgebiete, Freizeitparks, Thermalbäder, historische Städte, Schweizer Berge oder die Bregenzer Festspiele in Österreich



Markusstraße 15 | 78479 Reichenau
T: (07534) 99550 | F: (07534) 995520
reichenau@familienferien-freiburg.de
www.familienferien-freiburg.de



PREISBEISPIEL für 1 Woche | 7 Ü mit VP

2 Erwachsene 2 Kinder (5/10 Jahre)	ab 1.400,00 Euro
1 erwachsene Person 1 Kind (10 Jahre)	ab 724,50 Euro

FAMILIENFREIZEIT WASSER, SPIEL UND SPASS AM BODENSEE

Familienfreizeiten im Haus Insel Reichenau inklusive Bodenseeblick – die wohlthuende Kombination von individuellen Freiräumen und gemeinsamen Erlebnissen! Für Ihr Wohlbefinden mit Mehrwert bieten wir Ihnen: Begegnungsmöglichkeiten für Jung und Alt, Erholung für die ganze Familie, Kinderbetreuung in den Ferienzeiten: große und kleine Abenteuer mit Gleichaltrigen erleben, im und am Bodensee viele Möglichkeiten zur aktiven Freizeitgestaltung, Seeterrassen für kreative Pausen. Frisch und lecker zubereitet! Dafür sorgt unsere abwechslungsreiche saisonale und regionale Küche.



Für Eltern, Paare und Alleinerziehende bieten wir geistliche Impulse, die während eines Aufenthaltes nach Wunsch in Anspruch genommen werden können.

Besuchen Sie unser Haus Insel Reichenau und verbringen Sie eine schöne Zeit gemeinsam mit Ihrer Familie am Bodensee.

Weitere Informationen:
www.familienferien-freiburg.de

FAMILIENFERIENDORF LANGENARGEN



PREISBEISPIEL für 1 Woche | 7 Ü mit 5 Hauptmahlzeiten als Buffet

2 Erwachsene 2 Kinder (5/10 Jahre)	ab 768,00 Euro
1 erwachsene Person 1 Kind (10 Jahre)	ab 421,00 Euro

FAMILIENFREIZEIT URLAUB FÜR ALLE: „UNSERE ZEIT AM SEE!“

Das Motto „Unsere Zeit am See“ findet sich auch in den Themen der vielen Familienfreizeiten und Fortbildungen neben den Schulferienzeiten wieder. Ob „KESS Erziehen“ oder andere ratgebende Familienbildungswochenenden, ob Pilger-Ausflüge in Gemeinschaft, Aquarell-Malkurse oder betreute Mehrgenerationen-Freizeiten für an Demenz erkrankte Menschen mit ihrer Familie: Die Zeit am See ist immer wertvoll. Hier sind die Tage sorgenfrei, voller Erlebnisse und unvergleichlicher Eindrücke. Das Familienferiendorf Langenargen ist bekannt für seine gute Küche, hier wird noch selbst gekocht. Nach Möglichkeit und Saison werden frische regionale und Bioprodukte verwendet, denn gerade im Urlaub möchte man vor allem eines: Gesund genießen! Dabei hat jeder genügend Freiraum, die wunderschöne Region, den Zauber des Sees und die fast unüberschaubare Zahl der Ausflugsziele in der näheren Umgebung des Feriendorfes selbst zu erkunden. Urlaub mit mehr Wert.



Familienferiendorf Langenargen – Ihr Schlüssel zum Bodensee.

Weitere Informationen:
www.familienherholungswerk.de

BODENSEE LANGENARGEN

62



Anreisemöglichkeit: Pkw oder mit der Bahn bis Langenargen und weiter mit dem Bus bis Strandbad oder Gräbenen.

DAS BESONDERE BEI UNS

Ist natürlich die Nähe zum See. Für Wassersport, Rad- oder Wandertouren wie auch für Ausflüge zur Insel Mainau bietet das Dorf den idealen Ausgangspunkt. Besonders sind auch die spirituellen Angebote.

AUSSTATTUNG

211 Betten | 2 APP mit DU/WC | 19 FEWO teilweise mit Balkon/Terrasse | 19 FH | 33 Zimmer barrierefrei | Urlaub mit Pflegebett | Andachtsraum | Aufenthaltsräume | Jugendräume | Kinderspielräume | Tagungen | Küche in FH/FEWO | TV-Raum | Backhaus | Billard | Fuß- und Volleyball | Grillplatz | Kegelbahn | Spielplätze | Tischkicker | Tischtennis | Töpferwerkstatt

VERPFLEGUNG

Ü/F | HP | VP | SV | in den Ferien pro Woche 5 Hauptmahlzeiten

SPANNENDES IN DER NÄHE

Frei- und Seebad, Halfpipe, viele Wander- und Radwege, Erlebnispfade, Wassersport (Segel- und Yachthafen), Ravensburger Spieleland, Affenberg Salem, Wild- und Freizeitpark Allensbach, Eriskircher Ried, Inseln Mainau und Reichenau, Städte Friedrichshafen, Meersburg, Konstanz, Lindau, Ravensburg, Schweizer und österreichische Berge



Rosenstraße 11 / 1 | 88085 Langenargen
T: (07543) 93210 | F: (07543) 932155
Langenargen.FEW@drs.de
www.facebook.com/fewdrs
www.familienherholungswerk.de



FAMILIENFERIENDORF EGLOFS

63

ALLGÄU
EGLOFS-ARGENBÜHL



Anreisemöglichkeit: Pkw oder mit der Bahn bis Wangen im Allgäu. Von dort aus mit dem Bus bis Haltestelle Feriendorf Eglofs.

DAS BESONDERE BEI UNS

... ist das weitläufige Gelände mit zahlreichen Spiel- und Sportplätzen und der atemberaubende Ausblick auf die Alpenkulisse. Die modernen, gut ausgestatteten Häuser und die barrierearme Gestaltung heben uns hervor.

AUSSTATTUNG

280 Betten | 1 Mini-APP mit DU/WC /Balkon/Kochecke | 2 APP mit DU/WC/Terrasse/kleine Küche | 12 FEWO mit Balkon/Terrasse | 32 FH | 48 Zimmer barrierefrei | Urlaub mit Pflegebett | Andachtsraum | Aufenthalts-, Jugend- und Kinderspielräume | Tagungen | Küche in FH/FEWO | TV-Raum | Beachvolley- und Streetball | Billard | Grillhütte | Kegelbahn | Kletterwand | Tischkicker/-tennis | Töpferwerkstatt

VERPFLEGUNG

Ü/F | HP | VP | SV | in den Ferien 5 Hauptmahlzeiten

SPANNENDES IN DER NÄHE

Hallen- und Moorbad, zahlreiche Wanderwege (Zitate-Wanderweg Saint-Exupéry), Nordic-Walking-Strecken, Langlaufloipe; Ausflugsziele: Erlebnisbad in Kempton und Oberstaufen, Ravensburger Spieleland, Bodensee mit Insel Mainau, Schloss Wolfegg und Oldtimermuseum, Skywalk in Scheidegg, Hochgrat, Skiabfahrten, Eistobel, historische Städte



Alpgaustraße 20 | 88260 Eglofs-Argenbühl
T: (07566) 91001 | F: (07566) 91002
Eglofs.FEW@drs.de
www.facebook.com/fewdrs
www.familien-erholungswerk.de



PREISBEISPIEL für 1 Woche | 7 Ü mit 5 Hauptmahlzeiten (Buffet)

2 Erwachsene 2 Kinder (5/10 Jahre)	ab 957,00 Euro
1 erwachsene Person 1 Kind (10 Jahre)	ab 568,00 Euro

FAMILIENFREIZEIT URLAUB FÜR ALLE: „DER NATUR SO NAH“

Sehen Sie zum Himmel. Greifen Sie in die Sterne. Spüren Sie sich wachsen. Allgäu.

Unter diesem Motto erleben Sie unvergessliche Tage im herrlichen Allgäu. Der Atem wird frei beim Blick auf die grandiose Alpenlandschaft, sie erscheint zum Greifen nah. Im Luftkurort Argenbühl, zu dem das zeitvergente Dörfchen Eglofs gehört, ist die Luft so rein und klar, das Herz wird weit und ruhig. Die weitläufige, parkähnliche Anlage lädt ein zum Verweilen, viele verschiedene Freizeitmöglichkeiten sorgen den ganzen Tag für Spaß und Vergnügen für alle Generationen.

Die professionelle pädagogische Abteilung bietet zu bestimmten Zeiten anspruchsvolle Programme für die ganze Familie. Im hauseigenen Backhäuschen wird Brot gebacken wie in alten Zeiten, Apfelsaft wird gepresst, Barfußpfade ausprobiert, Insektenhotels werden gebaut und besucht, im großen Tipi wird palavert und abends werden am Lagerfeuer zusammen Räuberlieder gesungen.



Die zeitgemäßen Ferienhäuser bieten viel Platz und sind in vielen Fällen auch für Menschen mit Behinderungen geeignet. Besonders beliebt sind hierbei unsere sechs großen 14-Personen-Häuser. Willkommen im Allgäu!

Weitere Informationen:
www.familien-erholungswerk.de

DIE ZUKUNFT DES WALDES



„Ich hätte nie gedacht, dass es im Wald so viel zu entdecken gibt!“ Eddi ist ganz begeistert. „Und wir haben viele schöne Geheimnisse gelüftet. Bestimmt gibt es noch mehr!“ Auch Lilli ist sehr zufrieden – und ein bisschen nachdenklich. „Hast du auch die kranken Bäume gesehen?“ fragt sie Eddi.

Ein Wald mit vielen verschiedenen Bäumen kann sich gut anpassen, wenn sich das Klima langsam verändert. Seit einiger Zeit geschieht das aber immer schneller – zu schnell für den Wald. Große Hitze und Trockenheit haben viele Bäume krank gemacht. In einem Wald mit einem bunten Durcheinander aus Bäumen, Pflanzen und Tieren bedeutet das aber nicht, dass der ganze Wald stirbt. Hier wachsen immer wieder Bäume nach und in den toten Baumstämmen freuen sich Vögel und Insekten über ein neues Zuhause. Um den Wald im Klimawandel zu bewahren, forschen viele Menschen an Möglichkeiten, wie man ihm helfen kann, zum Beispiel durch das Pflanzen neuer Baumarten, die besser zu dem veränderten Klima passen.



Unterschied Wetter - Klima

Das **Wetter** verändert sich täglich. Mal scheint die **Sonne**, mal **regnet** es, mal ist es **kalt oder warm**. Das **Klima** fasst alle diese **Wetterereignisse** über einen **langen Zeitraum** zusammen. Es verändert sich in der Regel nur langsam.

Seit einiger Zeit **steigen die Temperaturen weltweit** immer weiter an.

Dieser Vorgang wird **Klimawandel** genannt.

Pflanze einen Baum

Auch du kannst dem **Wald helfen**, indem du einen neuen **Baum pflanzt**. Dafür gibt es in vielen Wäldern in Deutschland spezielle **Pflanzaktionen**. Informationen findest du unter anderem bei der **Schutzgemeinschaft Deutscher Wald Bundesverband e.V.** unter diesem Link: <https://www.sdw.de/fuer-den-wald/waldschutz>.

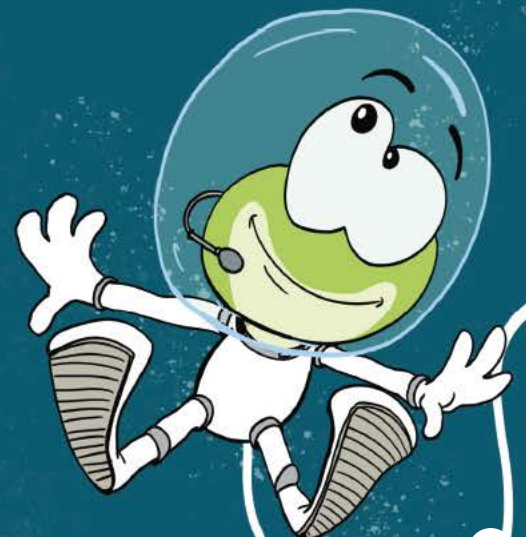

BAYERN



So kannst du eine Tanne von einer Fichte unterscheiden: An den Ästen von Fichten hängen die Zapfen herunter, bei Tannen stehen die Zapfen aufrecht auf den Zweigen.

EINWOHNENDE: 13,1 Millionen • **GRÖSSE:** 70.459 km² • **HAUPTSTADT:** München (1,5 Millionen Einwohner) • **BEVÖLKERUNGSDICHTE:** 183 pro km² • **LÄNGSTER FLUSS:** Main (407 km) • **HÖCHSTE ERHEBUNG:** Zugspitze (2.962 m)

AUSFLUGSZIELE: Wikingerdorf Flake in Kochel-Walchensee, Burg Pappenheim, München und Deutsches Museum, Wildpark Schloss Tambach, Freizeitpark Allgäu Skyline Park

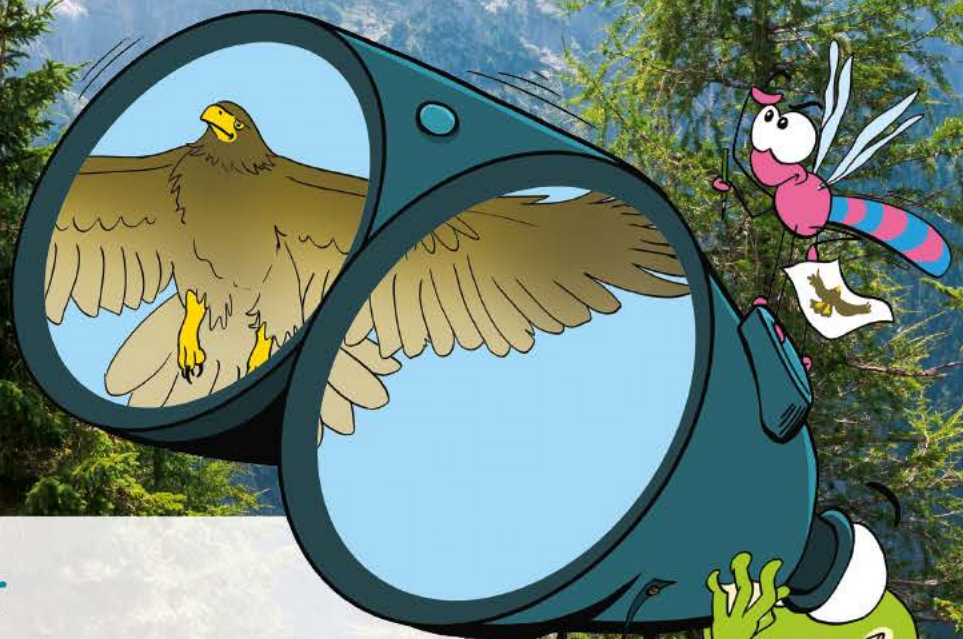

Gipfelstürmer

Bei einem Blick auf die **BERGGIPFEL** fällt dir vielleicht auf, dass es dort oben nur wenige Bäume gibt. Die sogenannte **BAUMGRENZE**, bis zu der noch Bäume wachsen, liegt hier bei ungefähr **1.900 METERN ÜBER DEM MEERESSPIEGEL**. In diesen Höhen wächst neben Kiefern und Lärchen auch die Fichte, die die Kälte hier oben gut erträgt. Ihre rotbraune, schuppige Rinde und die in ihren **ZAPFEN VERBORGENEN SAMEN** bieten Mücken, Schmetterlingen und Pilzen Wohnraum und Nahrung.

HOTEL „HAUS SILBERBACH“

**PREISBEISPIEL für 1 Woche | 7 Ü mit HP**

2 Erwachsene | 2 Kinder (5/10 Jahre)

ab 950,00 Euro

1 erwachsene Person | 1 Kind (10 Jahre)

ab 610,00 Euro

**FAMILIENFREIZEIT
EIGENE STÄRKEN ENTDECKEN**

Im Rahmen einer Wanderfreizeit im Fichtelgebirge sollen Eltern und Kinder gemeinsam den Naturpark entdecken und durch eine aktive Erholung für den Alltag gestärkt werden. Zielsetzungen hierbei sind, eigene Belastungsgrenzen rechtzeitig erkennen zu können, Konzepte zur Stressbewältigung im Alltag zu erlernen und mit einem kleinen Rezeptbuch für schnelle, aber preiswerte und gesunde Gerichte eine ausgewogene Ernährung zu unterstützen.

Wir freuen uns auf Ihren Besuch im Dreiländereck Franken, Böhmen und Sachsen in Hochfranken!

Weitere Informationen:
www.haus-silberbach.de/sozialakademie

**FICHELGEBIRGE
SILBERBACH**

64



Anresemöglichkeit: Pkw oder mit der Bahn zunächst bis Hof an der Saale, von dort weiter bis Stadt Selb. Gerne holen wir Sie vom Bahnhof ab.

DAS BESONDERE BEI UNS

Unsere großen und kleinen Gäste erwartet eine Vielzahl von Freizeit- und Ausflugsmöglichkeiten, auch über Landesgrenzen hinweg in die Tschechische Republik. Christliche Angebote und Seminare im Rahmen der bayerisch-tschechischen Sozialakademie richten sich an alle Gäste.

AUSSTATTUNG

80 Betten | 15 EZ mit DU/WC | 6 DZ mit DU/WC | 12 APP | 5 Zimmer barrierefrei | TV im Zimmer | 2 Aufenthaltsräume | Bibliothek | Kinderspielraum | Andachtsraum | Tagungen | 2 Teeküchen | WLAN | Kegelbahn | Spielplatz | Tischtennis | Kicker | Wintersport 13 km

VERPFLEGUNG

Ü/F | HP | VP | Mahlzeiten in Buffetform, vegetarische Kost

SPANNENDES IN DER NÄHE

Eine Vielzahl von Natursehenswürdigkeiten werden Ihren Aufenthalt bei uns bereichern. Kulturelle Highlights sind der Besuch des Deutschen Porzellanmuseums, des Europäischen Industriemuseums, der Basilika Waldsassen, der Wallfahrtskirche Kappl, der Falknerei Katharinenberg oder des Hochseilgarten-Kletterparks Untreussee.



Sommerhauer Straße 1-5 | 95100 Selb OT Silberbach
T: (09287) 96820 | F: (09287) 60616
mail@haus-silberbach.de
www.haus-silberbach.de



EVANGELISCHE FAMILIENERHOLUNG SULZBÜRG

65

OBERPFALZ
MÜHLHAUSEN/SULZBÜRG



Anreisemöglichkeit: Pkw oder mit der Bahn bis Neumarkt/Oberpfalz. Von dort aus nehmen Sie den Bus bis Mühlhausen. Ein Rufbus bringt Sie dann zu uns.

DAS BESONDERE BEI UNS

Schon die Auffahrt durch die Sandsteinfelsen entführt Sie in eine andere Welt. Zwischen zwei Kirchen hindurch, landen Sie in unserem großen, wunderschönen Garten geprägt von alten Obstbäumen, Kräutern und Stauden. Ein Ort der Ruhe, um neue Kraft zu schöpfen, und zum Wohlfühlen!

AUSSTATTUNG

88 Betten | 23 Zimmer DU/WC (EZ, DZ, Familienzimmer) | 3 Zimmer barrierefrei | 15 Zimmer mit Etagedusche (2 BZ, MBZ) | Aufzug im Gästehaus | Ferienwohnung | 4 Seminarräume | Aufenthaltsraum | Speisesaal | Kinderspielzimmer | 2 Klaviere | WLAN | großer Garten mit natürlicher Beschattung | Spiel-, Bolz- und Lagerfeuerplatz | Liegestühle

VERPFLEGUNG

VP | Buffet | Sonderkost nach Voranmeldung

SPANNENDES IN DER NÄHE

Kelten-Abenteuerspielplatz, Wanderwege für die ganze Familie, Landmuseum Sulzbürg, Bierwächterhaus Mühlhausen, Neumarkt mit der Burgruine Wolfstein, Naturbad Freystadt, Bauernhofeis, Erlebnisbauernhof Auhof, räumliche Nähe zu Nürnberg, Regensburg und Ingolstadt, Brombachsee und Altmühltal



Schloßberg 17 | 92360 Mühlhausen-Sulzbürg
T: (09185) 92280 | F: (09185) 922820
info@sulzbuerg.com
www.sulzbuerg.com



PREISBEISPIEL für 1 Woche | 7 Ü mit SV

2 Erwachsene 2 Kinder (5/10 Jahre)	ab 1.471,00 Euro
1 erwachsene Person 1 Kind (10 Jahre)	ab 765,00 Euro

FAMILIENAUENZEIT – „EIN ORT DER RUHE UND KRAFT“

Die Evangelische Familienerholung Sulzbürg hat eine sehr lange Geschichte, verbunden mit einer großartigen Vision. Wir haben es zu unserer Aufgabe gemacht, Familien zu stärken und Menschen dabei zu unterstützen, wieder zu sich selbst zu finden und neue Kraft zu schöpfen. Eine leckere Küche, ein wunderschöner, großer Garten, kraftvolle Ruhe, ein Blick in die Weite und unser tolles Team tragen hierzu in vollem Maße bei. Unser Haus bietet dabei in allerlei Veranstaltungen einen Ort für Menschen aus der Region und natürlich auch aus ganz Deutschland.



In unseren Familienauszeiten haben Familien zu jeder Jahreszeit die Möglichkeit, bei uns im Haus Ruhe zu genießen, spannendes Programm zu erleben und neue Kraft zu tanken. Während unserer Wochenendveranstaltungen stehen häufig bestimmte Themen, wie z. B. die Erkundung der Natur, im Vordergrund. Und in den Sommermonaten haben alle die Möglichkeit, am letzten Sonntag im Monat bei Kaffee und Kuchen in unserem Garten zu verweilen.

Weitere Informationen:
www.sulzbuerg.com.

FERIENDORF SATTELBOGEN



PREISBEISPIEL für 1 Woche | 7 Ü mit SV

1 Ferienhaus (5–8 Betten)

ab 483,00 Euro

FAMILIENFERIENZEIT URLAUB IM WANDERGEBIET BAYERISCHER WALD

Das Feriendorf Sattelbogen bietet zu jeder Jahreszeit ausgiebige Erholung und viel Vergnügen.

Im Sommer bei Sonne und im Winter bei Schnee können Sie die herrliche Landschaft genießen, viele Wanderwege zum Nordic Walking oder zu ausgiebigen Fahrradtouren nutzen. Das nah gelegene Freibad bietet Spiel und Spaß für Sportliche und schöne Liegewiesen für Sonnengenießende wie Faulenzende.



Wer mag, kann bei zahlreichen Veranstaltungen in den umliegenden Gemeinden die typische Lebensart Bayerns erkunden und die hier erzeugten Köstlichkeiten genießen – teils direkt vom Bauernhof. Viele Ausflugsziele und Sehenswürdigkeiten finden Sie in direkter Umgebung oder Sie unternehmen einen Tagesausflug nach Prag.

Viel Vergnügen!

Weitere Informationen:
www.sattelbogen-feriendorf.de

BAYERISCHER WALD TRAITSCHING

66



Anreisemöglichkeit: Mit dem Auto auf der A3 nutzen Sie die Ausfahrt Straubing und von dort über die B 20 in Richtung Cham. Mit der Bahn fahren Sie bis Cham und von dort mit dem Bus.

DAS BESONDERE BEI UNS

Wer die Ausblicke auf das vielfältige Waldgebiet genießt, gerät ins Schwärmen. Und wenn Sie einen Tag außerhalb der zweigeschossigen Doppelhäuser mit praktischer Ausstattung verbringen möchten, sind die Ausflugsziele nahezu unerschöpflich.

AUSSTATTUNG

60 zweigeschossige Doppelhäuser mit 3 Schlafzimmern und 5–8 Betten | Nachtspeicherheizung | Wohn-/Essbereich mit integrierter Küchenzeile | Terrasse | Haupthaus: Gastraum, 2 Fernsehräume, Tischtennisraum, Kinder-Lesezimmer, Waschmaschine und Trockner (Gebühr) | Fußballplatz | Volleyballplatz | Kinderspielplatz | Tischtennis | WLAN (Gebühr)

VERPFLEGUNG

SV | Verpflegung nach Absprache

SPANNENDES IN DER NÄHE

Fünf Gehminuten entfernt ist ein beheiztes Freibad. Das Feriendorf ist ein idealer Ausgangspunkt für Wanderungen und Radtouren. Im Winter bieten sich gute Möglichkeiten zum Wintersport. Interessante Ausflugsziele sind: das fürstliche Schloss Thurn und Taxis, UNESCO-Weltkulturerbe Regensburg, Churpfalz-Freizeitpark bei Cham, Burg Falken



DEUTSCHES ERHOLUNGSWERK e.V.
www.dew-feriendorfer.de

Heroldstraße 35 | 93455 Traitsching
Buchung unter: Deutsches Erholungswerk e.V.
Gotenstraße 19 | 20097 Hamburg
T: (040) 41345753 (Mo–Do 8–13 Uhr / Fr 8–12 Uhr)
buchung@dew-hamburg.de
www.dew-feriendorfer.de

KOLPING HAUS BAYERISCHER WALD

67

BAYERISCHER WALD LAM



Anreisemöglichkeit: Pkw oder ÖPNV. Mit der Bahn fahren Sie bis zum Bahnhof Lam. Von dort bieten wir einen Shuttle-Service an.

DAS BESONDERE BEI UNS

Perfekt für eine schöne Zeit mit der Familie. Der Bayerische Wald bietet für jede:n etwas. Die wunderbare Vielfalt der größten Waldlandschaft Mitteleuropas umfasst weitreichende Fahrrad- und Wandertouren, den ältesten Nationalpark Deutschlands, sowie den ältesten Urwald Deutschlands.

AUSSTATTUNG

35 Familien-APP DU/WC | 26 Doppelzimmer DU/WC | Kapelle | Erlebnis-spielplatz | Piratenschiff | Kegelbahn | Tischtennis | Kicker | Minigolf | Beachvolleyball | Sporthalle | WLAN | 4 Tagungsräume | gemütliche Ossestube

VERPFLEGUNG

HP | VP | weiteres nach Absprache

SPANNENDES IN DER NÄHE

Bayerwald Tierpark, Churpfalzpark, Nationalpark Bayerischer Wald, Baumwipfelweg, St. Englmar, Weltkulturerbestadt Regensburg, Glashütten am „Gläseren Steig“, Sommerrodelbahn, Silberbergwerk, Arberseebahn, Skipisten



Lambach 1 | 93462 Lam
T: (09943) 94070 | F: (09943) 940710
info@haus-bayerischer-wald.de
www.haus-bayerischer-wald.de



PREISBEISPIEL für 1 Woche | 7 Ü mit VP

2 Erwachsene 2 Kinder (5/10 Jahre)	ab 1.519,00 Euro
1 erwachsene Person 1 Kind (10 Jahre)	ab 791,00 Euro

FAMILIENURLAUB MITTEN IM BAYERISCHEN WALD

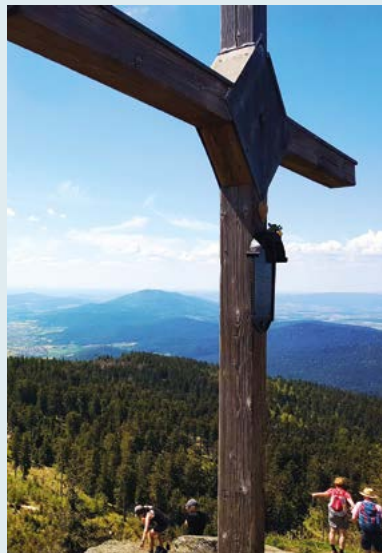

Wir organisieren für Sie und Ihre Lieben Familien- und Kinderfeste, Kinder- und Jugendbetreuung, Märchenstunden, Tanzabende, Musikabende, Wanderungen mit Grillen, geführte Ausflüge, Naturführungen und vieles mehr ...

Familienurlaub mit Kinderbetreuung – Erholung für Eltern, Abenteuer für Kinder!

Alle anderen sind im Ferienhaus Lambach natürlich immer herzlich willkommen. Die Lage des Hauses bietet beste Möglichkeiten, um sich vom Alltagsstress zu erholen, sich zu entspannen, aber auch Neues zu erfahren und anderen Menschen zu begegnen.

Fragen Sie uns nach saisonalen Angeboten!

Weitere Informationen:
www.haus-bayerischer-wald.de

HAUS ST. CHRISTOPHORUS



PREISBEISPIEL für 1 Woche | 7 Ü mit SV

2 Erwachsene | 2 Kinder (5/10 Jahre)

ab 630,00 Euro

1 erwachsene Person | 1 Kind (10 Jahre)

ab 588,00 Euro

BERGLUFT SCHNUPPERN – ENTSPANNEN AM BODENSEE

Die Familienferienstätte in Nonnenhorn mit ihren 12 Ferienhäusern liegt direkt am Ufer des wunderschönen Bodensees. Deshalb ist das Motto des Hauses auch „Am See genießen“. Nonnenhorn präsentiert sich seinen Besuchenden als charmanter Luftkurort und ist als idealer Ausgangspunkt zum Wandern, Radfahren, Schwimmen und für Schiffsausflüge hervorragend geeignet. Weiße Bergspitzen, schimmernde Wellen, malerische Orte – das ist Entspannung für Auge, Herz und Seele.



Das Haus St. Christophorus bietet den Familien auch ein tägliches Mittagessen gegen Gebühr an. Ob Familienurlaub, Urlaub für Menschen mit Handicap oder Seniorenreholung – auch mit bis zu 3 Kinderzimmern – alles ist möglich. Für unsere Gäste mit Körperbehinderung steht ein Haus mit rollstuhlgerechtem Apartment (Wohn-/Schlafraum, Küche, Bad-EG) zur Verfügung. Der Seezugang wurde 2020 barrierefrei gestaltet.

Weitere Informationen:

www.familienferienwerk-nonnenhorn.de

BODENSEE NONNENHORN

68



Anresemöglichkeit: Pkw oder per ÖPNV. Hierfür fahren Sie mit dem Zug bis zum Bahnhof Nonnenhorn. Von dort sind es noch ca. 500 m Fußweg.

DAS BESONDERE BEI UNS

Eigener Badestrand, Grillabend am See, Kinderbetreuung in den Hauptferienzeiten. Großes Freizeitangebot: Kinderspielplatz, Tennisplatz, Minigolf, Segel- und Surfschule. Kostenfrei: Beheiztes Freischwimmbad, Bus und Bahn mit der Gästekarte.

AUSSTATTUNG

70 Betten | 12 Häuser für 2–8 Personen | voll ausgestattete Küche mit Essecke | Wohnraum mit Sonnenterrasse und Seeblick | Elternschlafzimmer | Kinderzimmer, inkl. Kleinkindausstattung | 2 Duschräume mit WC | Telefonanschluss | WLAN | 1 Haus barrierefrei | Hobbyräume | Tagungen | TV- und Mehrzweckraum | Spielplatz mit Ballspielmöglichkeiten | Tischtennis | E-Bike- und Fahrradverleih

VERPFLEGUNG

SV | Angebot: Mittagessen gegen Aufpreis

SPANNENDES IN DER NÄHE

Insel Mainau, Bodenseeschiffahrt, Affenberg Salem, Sea-Life-Center Konstanz, Ravensburger Spieleland, Pfänderbahn Bregenz mit Alpenwildpark, Pfahlbaumuseum Unteruhldingen, Bregenzer Seebühne



Conrad-Forster-Straße 60 | 88149 Nonnenhorn

T: (08382) 98590

Buchung unter: Familienferienwerk im Familienbund der Katholiken im Bistum Augsburg e. V.

Kitzenmarkt 20 | 86150 Augsburg

T: (0821) 31668855 | familienferienwerk@bistum-augsburg.de

www.familienferienwerk-nonnenhorn.de



HAUS DER FAMILIE SCHÖNSTATT AUF'M BERG

69

ALLGÄU
WALTENHOFEN



Anreisemöglichkeit: Pkw oder mit der Bahn bis Kempten Hbf oder Bahnhof Martinszell.

DAS BESONDERE BEI UNS

... ist das familienfreundliche Bergteam, die tolle Lage, die Natur rund ums Haus, das Alm-Feeling im Sommer, im Winter das Schlittenfahren neben dem Haus, die Rollstuhlgängigkeit, der „Eheweg“ (Rundweg mit Impulsen) und dass Familien nur für ihre ältesten beiden Kinder bezahlen.

AUSSTATTUNG

102 Betten | 38 Zimmer mit DU/WC (EZ, DZ, Familienzimmer) | meist Balkon | Jugendstock (Etageduschen) mit 35 Betten | Aufenthaltsräume | Kinderspielraum | Hauskapelle | Tagungen | Cafeteria | Teeküche | TV-Raum | Klavier | WLAN | kleine Turnhalle | Sitzgruppen im Freien | Grillplatz | Spielplatz | Tischtennis | Tischfußball | Billard | Sportplatz | Wintersport

VERPFLEGUNG

Ü/F | HP | VP | Buffet

SPANNENDES IN DER NÄHE

Stadt Kempten, Badeseen, Wanderwege, Langlaufloipen, Fahrradwege, Sennereien; bis 35 km: Oberstdorf, das Nebelhorn, Breitachklamm, Füssen (Königsschlösser), Bergbahnen und Wanderwege, Skipisten, spannende Museen, Burgen, Sommer- und Winterrodelbahnen; bis 100 km: Bodensee, Österreich, Schweiz, Legoland



Schönstatt auf'm Berg 68 | 87448 Waltenhofen-Memhölz
T: (08379) 92040 | F: (08379) 920499
info@schoenstatt-memhoelz.de
www.schoenstatt-memhoelz.de



PREISBEISPIEL für 1 Woche | 7 Ü mit HP: Frühstücksbuffet, kalt-warmes Abendbuffet

2 Erwachsene 2 Kinder (5/10 Jahre)	ab 1.309,00 Euro
1 erwachsene Person 1 Kind (10 Jahre)	ab 654,50 Euro

FAMILIENFREIZEIT ADVENT TO GO ...

Mehr ich – mehr du – mehr wir

Die Adventszeit entdecken – innehalten – genießen – auftanken – neue Kraft schöpfen – ein bisschen Himmel im Alltag.

Sie können sich freuen auf: Ein tolles Kinderprogramm mit engagierter Kinderbetreuung, ein kreativ-aventliches Nachmittagsangebot für die ganze Familie mit oder ohne Schnee, für die Eltern ein Vortrag mit anschließender Zeit zu zweit, miteinander beten, singen, Familien-Gottesdienst feiern, Begegnung mit Familien, Pause in der Cafeteria und beim Adventsmarkt, Stille in der Hauskapelle oder im Kapellchen, ein Wochenende ohne Hausarbeit und ohne Kochen!



Advent to go ... mit der Familie die Adventszeit entdecken ... Weihnachten ist das Ziel.

Weitere Informationen:
www.schoenstatt-memhoelz.de

KOLPING ALLGÄUHAUS



PREISBEISPIEL für 1 Woche | 7 Ü mit VP vom Buffet (2023)

2 Erwachsene 2 Kinder (5/10 Jahre)	ab 1.567,30 Euro
1 erwachsene Person 1 Kind (10 Jahre)	ab 819,70 Euro

FAMILIENFREIZEIT ERLEBEN UND STÄRKEN

Und wir setzen die Musik direkt in die Berge. Das Kolping Allgäuhaus bringt mit einem neuen Angebot Berg und Tal zum Klingen und bietet vor allem Familien in besonderen Lebenslagen in traumhafter Landschaft mit saftigen Wiesen und tiefen Wäldern, erfrischenden Badeseen und Bergbächen und der imposanten Bergwelt den idealen Rahmen für einen erholsamen Urlaub. Unter dem Titel „Erleben und Stärken“ können Sie sich einfach ausprobieren. Wir bieten ein buntes Programm aus Kreativität, Naturerlebnis und Kultur. Im Vordergrund stehen die Freude am Mitmachen, Gemeinschaft und das Entdecken neuer Talente. Sie werden staunen, was unser Programm alles aus Ihnen und Ihrer Familie herausholt! Konkret zeigen sich die Schwerpunkte bei Musik-, Tanz- oder Theaterworkshops, geführten Familienwanderungen, Kreativangeboten für jedes Alter und einem Kinder- und Jugendprogramm ab 3 Jahren.



Lernen Sie in der Hausgemeinschaft neue Familien kennen und stärken Sie Ihre Seele bei Impulsen und Gottesdiensten in der Hauskapelle. Genießen Sie dreimal täglich unser frisches und regionales Buffet, für Ausflüge stellen wir gerne ein Lunchpaket.

Weitere Informationen:
www.allgaeuhaus-wertach.de

70

ALLGÄU
WERTACH



Anreisemöglichkeit: Pkw oder mit der Bahn bis Oy-Mittelberg und weiter mit dem Bus zur Haltestelle Abzw. Allgäuhaus. Für einige Aktivitäten ist ein Pkw notwendig.

DAS BESONDERE BEI UNS

In den Ferienfreizeiten lockt unser buntes Kinder- und Familienprogramm Groß und Klein an. Mit Töpfern, Instrumentenbau, Musikangeboten, Grillabenden mit Musik, Wanderungen und vielem mehr ist für alle etwas dabei. Ganzjährig bieten wir eine Kinderbetreuung für Kinder von 3 bis 6 Jahren.

AUSSTATTUNG

198 Betten | Familienzimmer | DZ, MBZ mit Verbindungstür | teilweise Balkon oder Terrasse | barrierearm (1 Familienzimmer, 2 EZ, 2 DZ/MBZ) | Sauna, Bewegungs- und Kinderbecken | Tagung | Kapelle | Gruppenräume | Musikraum | Töpferraum | Kegelbahn | Teeküche | WLAN | Sporthalle | Tischkicker und -tennis | Billard | Bällebad | Innen- und Außenspielfläche | Hart- und Beachplatz

VERPFLEGUNG

VP | auch vegetarisch | besondere Verpflegung siehe Website

SPANNENDES IN DER NÄHE

Bergkäsesennerei, Gebirgskellerei, Hammerschmiede und Kleine Wies direkt in Wertach, zahlreiche Seen, Bergbahnen und Berggipfeln (Allgäuer Alpen, Tannheimer Tal, Kleinwalsertal), Kempten, Füssen (Königsschlösser Neuschwanstein und Hohenschwangau), Oberstdorf (Skiflugschanze, Breitachklamm), Wieskirche, Hochseilgarten, Rodelbahn



Kolpingstraße 1-7 | 87497 Wertach
T: (08365) 7900 | F: (08365) 790190 | info@allgaeuhaus-wertach.de
www.facebook.com/allgaeuhaus
www.instagram.com/allgaeuhaus
www.allgaeuhaus-wertach.de



HAUS ZAUBERBERG

71

**OSTALLGÄU
PFRONTEN**



Anreisemöglichkeit: Pkw oder ÖPNV. Mit der Bahn bis Pfronten-Weißbach oder Weizern-Hopferau. Von dort bieten wir einen Shuttle-Service an.

DAS BESONDERE BEI UNS

... sind die vielfältigen Möglichkeiten, die unser Haus und die Lage mit sich bringen. Bei uns wird jeder fündig, ob Familienurlaub, Aktivurlaub, Seen- und Naturmenschen oder Wellness. Begleitet wird Ihr Urlaub mit kulinarischen Highlights aus unserer Küche.

AUSSTATTUNG

64 Zimmer mit DU/WC | Wellness mit Dampfbad und Sauna | barrierefreie Zimmer | WLAN | Tischtennis/-kicker | Darts, Kegelbahn, Sporthalle | Kaminzimmer, Bar mit Klavier | Lagerfeuerplatz | Bocciabahn | große Anzahl an Gesellschaftsbrettspielen | Wasserspielplatz für Kinder u. v. m.

VERPFLEGUNG

VP | allergiegerechte Verpflegung auf Anfrage

SPANNENDES IN DER NÄHE

Themenspielplätze, Bergbahnen und Berghütten, Füssener Altstadt, Königsschlösser, Burgruinen, Sportplätze, Skilifte, Loipen, Bade- und Bergseen, Waldseilgarten, Erlebnisbad Nesselwang, Alpspitzcoaster, Zugspitze, Kempten u. v. m.



Kolpingstraße 23 | 87459 Pfronten
T: (08363) 91260 | F: (08363) 912656
info@haus-zauberberg.de
www.haus-zauberberg.de



PREISBEISPIEL für 1 Woche | 7 Ü mit VP

2 Erwachsene 2 Kinder (5/10 Jahre)	ab 1.366,00 Euro
1 erwachsene Person 1 Kind (10 Jahre)	ab 714,00 Euro

AKTIVURLAUB FÜR GROSS UND KLEIN ZU JEDER JAHRESZEIT!

Im Haus Zaubenberg legen wir den Fokus auf die Erholung für Familien. Während unserer Ferienfreizeiten bieten wir für Kinder von 3 bis 18 Jahren ein vielfältiges Betreuungsprogramm an. Neben Wanderungen und Spielen steht bei uns die Gemeinschaft im Vordergrund. Die familiäre Atmosphäre hat einen positiven Einfluss auf die Kinder sowie die Erwachsenen. Unser Haus ist als Ausgangspunkt für abwechslungsreiche Aktivitäten in Frühjahr, Sommer, Herbst und Winter optimal geeignet. Egal ob fußläufig, mit dem Rad oder doch mit dem Auto, erreichen Sie im Umkreis von 15 km einige wunderschöne Seen, die zum Baden, Stand-up-Paddling (verfügbar bei uns im Haus) und Spaziergängen einladen.

Der sonnige Frühling und der goldene Herbst bieten die optimalen Bedingungen, um Tagestouren in den Bergen zu verbringen. Dabei ist es Ihnen überlassen, ob es mit dem Mountainbike oder zu Fuß hoch hinaus geht.

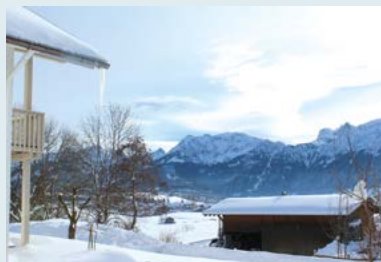

Im Winter bietet die Gegend einen traumhaften Anblick und lädt zu diversen Aktivitäten im Schnee ein. Grundausrüstungen für Schneeschuhwanderungen, Ski-Langlauf oder zum Rodeln können Sie sich bei uns im Haus ausleihen.

Weitere Informationen:
www.haus-zauberberg.de

BILDUNGS- UND ERHOLUNGSSTÄTTE LANGAU



PREISBEISPIEL für 1 Woche | 7 Ü mit VP

2 Erwachsene 2 Kinder (5/10 Jahre)	ab 1.782,00 Euro
1 erwachsene Person 1 Kind (10 Jahre)	ab 952,00 Euro

FAMILIEN-URLAUBSWOCHEN

Auszeit für Familien

Die Familien-Urlaubswochen bieten Familien mit Kindern und Angehörigen mit Behinderung die Möglichkeit, gemeinsam Urlaub zu machen.

Durch die Tagesbegleitung der Angehörigen mit Behinderung durch ehrenamtliche Assistenzkräfte, ergänzt um punktuelle Angebote für die Geschwister (ab 6 Jahren), bietet diese Form des Urlaubs den einzelnen Familienmitgliedern, aber insbesondere den Eltern die Chance, eigene Wege zu gehen, individuell zu planen und so Abstand und Erholung vom Alltag zu erfahren. Gleichzeitig besteht die Möglichkeit, sich einem Programmangebot für Erwachsene anzuschließen.



Die Assistenzkräfte werden von einem Leitungsteam und den hauptamtlichen Mitarbeitenden der Langau während der gesamten Betreuung begleitet und unterstützt.

Weitere Informationen:
www.langau.de

OBERBAYERN
STEINGADEN

72



Anresemöglichkeit: Pkw oder Bahn. Die nächsten Haltestellen sind Weilheim, Füssen, Peiting oder Murnau. Ein Abholservice kann vereinbart werden.

DAS BESONDERE BEI UNS

Angebote für Menschen mit und ohne Behinderung und ihre Familien: Ehrenamtliche betreuen die Angehörigen mit Behinderung wie auch deren Geschwister. Spirituelle Angebote bereichern Jahreswechsel und Osterzeit. Oder Sie genießen das wunderbare Alpenpanorama ganz für sich.

AUSSTATTUNG

110 Betten | 9 EZ mit DU/WC/Balkon | 23 DZ mit DU/WC/Balkon | 13 Familien-APP mit DU/WC/Balkon | 5 APP | 1 FEWO | 10 Zimmer barrierefrei nach DIN 18040 | Urlaub mit Pflegebett | WLAN | Hund auf Anfrage | 8 Aufenthaltsräume | Kinderaktionsfläche (indoor) | Snoezelenraum | Hauskapelle | Tagungen | Teeküche | Kaminzimmer | TV-Raum | Spielplatz | Tischtennis | Tischkicker

VERPFLEGUNG

Ü/F | VP | SV | Sonderkost nach Voranmeldung

SPANNENDES IN DER NÄHE

Spaziergang zur Wieskirche (UNESCO-Weltkulturerbe), bayerische Königsschlösser (ca. 20 km), Klöster: Ettal, Benediktbeuren (ca. 25 km), Oberammergau, Garmisch-Partenkirchen, Murnau, Zugspitze, Alpen, Starnberger See, Ammersee, Staffelsee, Forggensee (zum Teil mit Schifffahrt – alle mit Bademöglichkeit), Erlebnisbauernhöfe



Langau 1 | 86989 Steingaden
T: (08862) 91020 | F: (08862) 910228
info@langau.de | [facebook.com/dielangau](https://www.facebook.com/dielangau)
www.langau.de



KOLPING-FAMILIENHOTEL „HAUS CHIEMGAU“

73

OBERBAYERN
TEISENDORF



Anreisemöglichkeit: Pkw oder mit dem ÖPNV. Mit der Bahn bis zum Bahnhof Teisendorf. Von dort sind es noch 400 m bis zu unserem Haus.

DAS BESONDERE BEI UNS

Kommen Sie einfach vorbei und erleben Sie – egal ob Klein oder Groß – die herzliche Atmosphäre bei uns im Haus Chiemgau. Bilder sagen mehr als tausend Worte – schauen Sie sich unser Haus sowie die Umgebung auf unserer Homepage an.

AUSSTATTUNG

221 Betten | 40 Familien-APP (auch als DZ, EZ und Mehrbettzimmer nutzbar) | 6 Zimmer barrierefrei | TV im Zimmer | Kinderspielbereich über 2 Etagen mit Kletterhaus und Bällebad | Aufenthaltsräume | Jugendraum | Hauskapelle | Tagungen | TV-Raum | WLAN | E-Bike-Verleih | Tischtennis | Billard | Kicker | Geister-Kegelbahn | Spielplatz | Sporthalle | Beachvolleyballplatz | Fußball

VERPFLEGUNG

Ü/F | HP | VP | besondere Verpflegung nach Absprache

SPANNENDES IN DER NÄHE

Mozartstadt Salzburg, Salzbergwerk Berchtesgaden, Sommerrodelbahn, Bergbahnen, Königssee, Chiemsee, Waginger See, Höglwörther See, verschiedene Frei- und Erlebnisbäder, Naturbadeseen, Langlaufzentrum Ruhpolding, Eislaufzentrum Inzell, große schneesichere alpine Skigebiete in der Nähe



Dechantshof 3 | 83317 Teisendorf
T: (08666) 98590 | F: (08666) 487
info@haus-chiemgau.de
www.haus-chiemgau.de



PREISBEISPIEL für 1 Woche | 7 Ü mit VP

2 Erwachsene | 2 Kinder (5/10 Jahre)

ab 1.298,50 Euro

1 erwachsene Person | 1 Kind (10 Jahre)

ab 679,00 Euro

FAMILIENFREIZEIT FAMILIENURLAUB IN DEN BERGEN



Was gibt es Schöneres als einen Familienurlaub zwischen Chiemsee und Watzmann, der für jedes Alter etwas zu bieten hat: an einem Tag einen Badeurlaub am „Bayrischen Meer“, am nächsten Tag eine Bergtour am Watzmann oder einfach einen Tag in der Mozartstadt Salzburg verbringen. Das Haus Chiemgau in Teisendorf bietet in den Ferien mehrere Familienfreizeiten mit einem abwechslungsreichen Animations- und Ausflugsprogramm mit Kinder- und Jugendbetreuung an – ein Ort, an dem sowohl Kinder und Jugendliche als auch Erwachsene ihren Spaß haben und Gleichgesinnte treffen. Zeit – die jedem Alter gut tut!

Weitere Informationen:
www.haus-chiemgau.de

WERDE FERIENHELPER:IN!



Du liebst Ferien, die Natur, erlebst gerne Gemeinschaft, möchtest deine Ideen und Talente nutzen und erweitern, dich sinnvoll engagieren und dabei spannende Erfahrungen machen?

DANN BEWIRB DICH BEI UNS ALS FERIENHELPER:IN FÜR DEN EINSATZ IN EINER UNSERER BUNDESWEITEN FAMILIENFERIENSTÄTTEN.

In unseren Familienferienstätten bieten wir Familien Entlastung, Entspannung, Erholung – und jede Menge Spaß.

DAMIT DAS OPTIMAL GELINGT, BRAUCHEN WIR DEINE HILFE!

Wenn es dich reizt, als Teil eines erfahrenen Teams unsere großen und kleinen Gäste zu betreuen, für ihr kulinarisches Wohl zu sorgen oder sportliche, kulturelle oder kreative Aktivitäten zu planen und du empathisch bist, gerne Verantwortung übernimmst, gestaltest und dich in ein Team einbringst, dann schreib uns eine E-Mail an info@bag-familienerholung.de

Wir freuen uns auf dich!



VERÖFFENTLICHUNGEN



FLYER



In bunter, familienfreundlicher Gestaltung wird auf 8 Seiten über die Angebote der Familienerholung in 82 gemeinnützigen Familienferienstätten informiert. Zu dem Flyer gehören zahlreiche Illustrationen des Maskottchens „Frosch Eddi“, der Wissenswertes und Freude rund um einen großartigen Familienurlaub in Deutschland vermittelt.



RAHMENKONZEPTION



Familien in ihren Kompetenzen für den Alltag zu stärken und Raum für gemeinsame Erholung zu schaffen, ist Kern der gemeinnützigen Familienerholung und diese somit ein Teil der Kinder- und Jugendhilfe gemäß § 16 SGB VIII. Als unterstützende Orientierung für die Häuser und die Ausgestaltung der Angebote vor Ort veröffentlicht die Bundesarbeitsgemeinschaft Familienerholung e.V. übersichtliche und praxisnahe Leitlinien für die Familienferienstätten, um Standards zur Qualitätssicherung der gemeinnützigen Familienerholung zu sichern.



BROSCHÜRE



In Familienferienstätten sind seit Jahren Angebote entstanden, bei denen die Bedürfnisse von Menschen mit Behinderung mitbedacht wurden. Ebenso gibt es seit einiger Zeit spezielle Angebote für Menschen, die Pflegeverantwortung tragen, die eine gemeinsame Urlaubszeit mit der pflegebedürftigen Person ermöglichen, aber Entlastung von der Pflege sicherstellen. Unsere **Broschüre „Urlaub mit der Familie“** zeigt ein breites Angebot der 40 barrierefreien Familienferienstätten. Spezielle Aktivitäten zeigen Ihnen die vielfältigen Möglichkeiten der Freizeitgestaltung.

SOCIAL MEDIA

Folgen Sie uns für mehr Informationen auf Social Media:



Unsere Veröffentlichungen finden Sie auf der Website www.bag-familienerholung.de.

Einzel Exemplare und Großbestellungen können bei Übernahme der Versandkosten **kostenfrei** über die Rubrik „Veröffentlichungen“ bestellt werden.

TRÄGERVERZEICHNIS



EVANGELISCHE FAMILIENERHOLUNG

Der Arbeitskreis Evangelische Familienerholung ist der Diakonie Deutschland angeschlossen. Mitglieder der Evangelischen Familienerholung sind die Träger der evangelischen Familienferienstätten in Deutschland sowie diakonische und kirchliche Dienststellen, die ihrerseits bundesweit oder auf landeskirchlicher Ebene Aufgaben der Familienerholung wahrnehmen. Das gilt auch für die Mitglieder der Arbeitsgemeinschaft christlicher Kirchen in Deutschland. Die im Verzeichnis hinter den Hausnamen in Klammern gesetzte Ziffer verweist auf den Standort in Deutschland, vergleiche die Übersichtskarte auf der Rückseite des Katalogs.

SCHLESWIG-HOLSTEIN

Erholungs- und Bildungszentrum Wittensee (1) Verband d. Gemeinschaften i. d. Evang. Kirche in Schleswig-Holstein, Dorfstr. 10, 24361 Groß Wittensee, EBZ@VG-SH.de

MECKLENBURG-VORPOMMERN

Ev. Familienferiendorf Boltenhagen (4) Diakoniewerk im nördlichen Mecklenburg gGmbH, Am Wasserturm 4, 23936 Grevesmühlen, info@diakoniewerk-gym.de
Haus Wartburg (7) Ev.-luth. Diakonissenanstalt Dresden e. V., Holzhofgasse 29, 01099 Dresden, vorstand@diako-dresden.de
Familienferienstätte Zingsthoft (8) Berliner Stadtmission Diakonie Betriebs gGmbH, Lehrter Str. 68, 10557 Berlin, info@berliner-stadtmission.de
Haus „Seeadler“ – Christliche Gästehäuser gGmbH (9) Landeskirchlicher Gemeinschaftsverband Vorpommern e. V., Baustraße 2, 17489 Greifswald, inspektor@lgyv.de

NIEDERSACHSEN

Familienferienstätte Blinkfüer (14) Diakonisches Werk d. Ev.-ref. Kirche, Saarstr. 6, 26789 Leer, diakonie-reformiert.de
Haus Kloster Loccum (17) Landesverein f. Innere Mission, Friedrichswall 17, 30159 Hannover, info@inneremission.de
Haus am Meer (18) Diakonie Freizeitzentrum Spiekeroog gGmbH, Westend 12, 26474 Spiekeroog, pberg@diakonie-ruhr-hellweg.de
Haus Seerose (25) ReGenesis in der Ev.-luth. Landeskirche Hannovers e. V., Knochenhauerstraße 33, 30159 Hannover, info@regenesa.de

SACHSEN-ANHALT

CVJM-Familienferienstätte Huberhaus (26) CVJM Landesverband Sachsen-Anhalt e. V., St.-Michael-Str. 46, 39112 Magdeburg, info@cvjm-sachsen-anhalt.de

BRANDENBURG

Feriendorf Groß Väter See (27) Berliner Stadtmission Diakonie Betriebs gGmbH, Lehrter Str. 68, 10557 Berlin, info@berliner-stadtmission.de

NORDRHEIN-WESTFALEN

Matthias-Claudius-Haus (31) Diakonie Ruhr-Hellweg e. V., Schützenstr. 10, 59872 Meschede, info@diakonie-ruhr-hellweg.de

HESSEN

CVJM-Feriendorf Herbstein e. V. (35) CVJM-Feriendorf Herbstein e. V., Ernst-Klotz-Weg 1, 36358 Herbstein, info@cvjm-feriendorf.de
Haus Höhenblick – Christliche Freizeit- und Tagungsstätte (36) Evangelisch-methodistische Kirche, Eilbeker Weg 86, 22089 Hamburg, email@hoehnenblick.de
Familienferienstätte Dorfweil (38) Ev.-Freikirchl. Erholungswerk e. V., Auf der Mauer 5, 61389 Schmitteln, info@ffs-dorfweil.de

THÜRINGEN

Burg Bodenstern (40) Ev. Kirche in Mitteldeutschland, Michaelisstr. 39, 99084 Erfurt, landeskirchenamt.ekm.de
Ev. Familienerholungs- und Bildungsstätte Haus am Seimberg (42) Ev. Kirche von Kurhessen-Waldeck, Wilhelmshöher Allee 330, 34131 Kassel, bildungsstaette.brotterode@ekkw.de

SACHSEN

KOMENSKÝ Gäste- und Tagungshaus (44) Evangelische Brüder-Unität Herrnhuter Brüdergemeine, Comeniusstraße 8+10, 02747 Herrnhut, info@komensky.de
HERR-BERGE Burkhardtgrün (45) HERR-BERGE Burkhardtgrün e. V. Senioren-, Familien- und Behindertenzentrum d. Evang.-Freikirchlichen Gemeinden in Westsachsen, An der HERR-BERGE 1–9, 08321 Zschorlau, ffs@HERR-BERGE.de
Martin-Luther-King-Haus (46) Martin-Luther-King-Haus e. V., Lutherplatz 24, 01762 Schmiedeburg, info@kingsquartier.de
Christliche Ferienstätte Haus Gertrud (48) Familien- und Behindertenferienstätten im Sächsischen Gemeinschaftsverband gGmbH, Hans-Sachs-Str. 37, 09126 Chemnitz, ev@lksachsen.de

RHEINLAND-PFALZ

Ev. Familienferien- und Bildungsstätte Ebernburg (50) Ebernburg-Verein e. V., Auf der Ebernburg, 55583 Bad Münster am Stein-Ebernburg, ebernburg@t-online.de
Christliches Gästezentrum Westerwald (51) Stiftung Christliches Erholungsheim „Westerwald“, Heimstr. 49, 56479 Rehe, info@cew-rehe.de

BADEN-WÜRTTEMBERG

Haus Lutzenberg (54) Ludwigsburg e. V., Karlstr. 24, 71638 Ludwigsburg, info@haus-lutzenberg.de
Christliche Gästehäuser Monbachtal (55) Liebenzeller Mission gGmbH, Postfach 1240, 75375 Bad Liebenzell, info@monbachtal.de
Feriendorf Tieringen (58) Verein für Familienferiendorfer in Württemberg e. V., Grüninger Str. 25, 70559 Stuttgart, Ev.Familienferiendorfer.Stgt@t-online.de

BAYERN

Hotel „Haus Silberbach“ (64) EJF Service und Fürsorge gGmbH, Königsberger Str. 28, 12207 Berlin, info@ejfsud.de
Familienerholungs- und Tagungsstätte Sulzbürg (65) Freundesring Sulzbürg e. V., Schlossberg 17, 92360 Mühlhausen, info@sulzbueerg.com
Bildungs- und Erholungsstätte Langau (72) Langau e. V., Langau 1, 86989 Steingaden, info@langau.de

Kontakt: Geschäftsstelle Evangelische Familienerholung (EF) – Diakonie Deutschland, T: (030) 652110, familienerholung@diakonie.de



KATHOLISCHER ARBEITSKREIS FÜR FAMILIENERHOLUNG E.V.

Der Katholische Arbeitskreis für Familienerholung e.V. ist der Zusammenschluss der katholischen Träger für Familienerholung in der Bundesrepublik Deutschland. In dem Arbeitskreis sind Träger von Familienferienstätten und Feriendörfern zusammengeschlossen. Der Katholische Arbeitskreis für Familienerholung e.V. ist ein eingetragener Verein und Mitglied des Deutschen Caritasverbandes. Die im Verzeichnis hinter den Hausnamen in Klammern gesetzte Ziffer verweist auf den Standort in Deutschland, vergleiche die Übersichtskarte auf der Rückseite des Katalogs. Die mit  gekennzeichneten Häuser gehören zum Verband der Kolpinghäuser.

MECKLENBURG-VORPOMMERN

Kath. Familienferienstätte St. Ursula (6) _____ Caritasverband für das Erzbistum Hamburg e.V., Am Grünen Tal 50, 19063 Schwerin, landesverband@caritas-im-norden.de
Begegnungs- und Familienferienstätte St. Otto (10) _____ Erzbistum Berlin, Niederwallstr. 8-9, 10117 Berlin, info@erzbistumberlin.de
Ferienland Salem (12)  _____ Kolping-Familienferienwerk Salem e.V., Gerlerer Weg 1, 48635 Coesfeld, info@kolping-ms.de

NIEDERSACHSEN

Gästehaus Friesenhof (15) _____ Caritas Gesundheitszentrum f. Familien Norderney GmbH, Knappsbrink 58, 49080 Osnabrück, belegung@caritas-gesundheitszentrum.de
Gästehaus Caritas Inseloase (16) _____ Caritas Gesundheitszentrum f. Familien Norderney GmbH, Knappsbrink 58, 49080 Osnabrück, belegung@caritas-gesundheitszentrum.de
Familienferienstätte Stella Maris (21)  _____ Deutsche Kolpingfamilie e.V., Deutsche Kolpingfamilie e.V., St.-Apern-Str. 32, 50667 Köln, info@kolping.de
Ferienparadies Pferdeberg (24)  _____ Kolping-Familienferienwerk Diözesanverband Hildesheim e.V., Domhof 18-21, 31134 Hildesheim, kolping@bistum-hildesheim.de

BRANDENBURG

Familienferienstätte St. Ursula (28) _____ Familienbund im Bistum Magdeburg und im Land Sachsen-Anhalt e.V., Breiter Weg 213, 39104 Magdeburg, familienbund@bistum-magdeburg.de

NORDRHEIN-WESTFALEN

Heinrich Lübke Haus (30) _____ Heinrich Lübke Haus der KAB gGmbH, Bernhard-Letterhaus-Straße 26, 50670 Köln, info@kab.de

HESSEN

Vogelsbergdorf (34)  _____ Kolping-Feriendorf Herbstein gemeinnützige GmbH, Adolph-Kolping-Straße 2, 36358 Herbstein, info@vogelsbergdorf.de

THÜRINGEN

Bildungs- und Ferienstätte Eichsfeld (41) _____ Katholische Landvolkshochschule und Familienferienstätte Eichsfeld e.V., Eichenweg 2, 37318 Uder, info@bfs-eichsfeld.de

SACHSEN

Familienferienstätte St. Ursula (47) _____ Caritasverband für das Bistum Dresden-Meißen e.V., Magdeburger Straße 33, 01067 Dresden, post@caritas-dicvdresden.de





RHEINLAND-PFALZ

Arche Noah Marienberg (49) _____ Verein f. Familienerholung Marienberg e.V., Albert-Schmidt-Weg 1, 57581 Elkhausen, info@marienberg.de
Familienferiendorf Hübingen (52) _____ Familienferiendorf Hübingen e.V., Am Buchenberg 1, 56412 Hübingen, info@ffd-huebingen.de

BADEN-WÜRTTEMBERG

Familienferiendorf Schramberg (57) _____ Familienerholungswerk der Diözese Rottenburg-Stuttgart e.V., Jahnstr. 30, 70597 Stuttgart, FEW@blh.drs.de
FamilienFerien Freiburg Haus Feldberg-Falkau (59) _____ Erzdiözese Freiburg – Seelsorgeamt, Okenstr. 15, 79108 Freiburg, frank.rueschenbaum@seelsorgeamt-freiburg.de
FamilienFerien Freiburg Haus Insel Reichenau (61) _____ Erzdiözese Freiburg – Seelsorgeamt, Okenstr. 15, 79108 Freiburg, frank.rueschenbaum@seelsorgeamt-freiburg.de
Familienferiendorf Langenargen (62) _____ Familienerholungswerk der Diözese Rottenburg-Stuttgart e.V., Jahnstr. 30, 70597 Stuttgart, FEW@blh.drs.de
Familienferiendorf Eglofs (63) _____ Familienerholungswerk der Diözese Rottenburg-Stuttgart e.V., Jahnstr. 30, 70597 Stuttgart, FEW@blh.drs.de

BAYERN

Kolping Haus Bayerischer Wald (67)  _____ Kolping-Familienferienwerk DV Regensburg e.V., Obermünsterplatz 7, 93047 Regensburg, info@kolping-regensburg.de
Haus St. Christophorus (68) _____ Familienferienwerk im Familienbund der Katholiken im Bistum Augsburg e.V., Kappelberg 1, 86150 Augsburg, familienferienwerk@bistum-augsburg.de
Haus der Familie Schönstatt auf'm Berg (69) _____ Josefswerk d. Schönstattfamilie in der Diözese Augsburg e.V., Schönstatt auf'm Berg 68, 87448 Waltenhofen-Memholz, verein@schoenstatt-memholz.de
Kolping Allgäuhaus (70)  _____ Kolping-Familienferienwerk Diözesanverband Augsburg e.V., Frauentorstr. 29, 86152 Augsburg, info@kolpingwerk-augsburg.de
Haus Zauberberg (71)  _____ Deutsche Kolpingfamilie e.V., St.-Apern-Str. 32, 50667 Köln, info@kolping.de
Kolping-Familienhotel „Haus Chiemgau“ (73)  _____ Kolping Landesverband Bayern e.V., Adolf-Kolping-Straße 1, 80336 München, info@kolpingwerk-bayern.de

Kontakt: Geschäftsstelle Katholischer Arbeitskreis für Familienerholung e.V. (KAFE), T: (0221) 29241313, info@kafe.de



GEMEINSAMER ARBEITSKREIS FAMILIENERHOLUNG

Der Gemeinsame Arbeitskreis Familienerholung ist ein Zusammenschluss der nicht konfessionellen Spitzenverbände der Freien Wohlfahrtspflege und der NaturFreunde Deutschlands e. V., die im Bereich der Familienerholung auf überregionaler Ebene tätig sind. Die im Verzeichnis hinter den Hausnamen in Klammern gesetzte Ziffer verweist auf den Standort in Deutschland, vergleiche die Übersichtskarte auf der Rückseite des Katalogs. In der Mitgliederversammlung kooperieren folgende Mitgliedsverbände mit Trägern von Familienferienstätten: Arbeiterwohlfahrt Bundesverband e. V. | Der PARITÄTISCHE Gesamtverband e. V. | Deutsches Rotes Kreuz e. V., Generalsekretariat | NaturFreunde Deutschlands e. V.

SCHLESWIG-HOLSTEIN

Theodor-Schwartz-Haus (2) Arbeiterwohlfahrt LV Schl.-Holstein e. V., Sibeliusweg 4, 24109 Kiel, Karin.Frenkler@awo-sh.de
Feriendorf Golsmaas (3) Deutsches Erholungswerk e. V., Gotenstr. 19, 20097 Hamburg, buchung@dew-hamburg.de

MECKLENBURG-VORPOMMERN

AWO SANO Familienferiendorf Rerik (5) AWO SANO gGmbH, Haffwinkel 18, 18230 Ostseebad Rerik, agf@awosano.de
Familienferienstätte Casa Familia Usedom (11) Familienerholung Usedom e. V., Dünenstr. 45, 17454 Ostseebad Zinnowitz/Usedom, info@familienerholung-usedom.de
AWO SANO Familienferienpark Dambeck (13) AWO SANO gGmbH, Haffwinkel 18, 18230 Ostseebad Rerik, agf@awosano.de

NIEDERSACHSEN

AWO Kajüte (19) Arbeiterwohlfahrt Bezirksverband Ostwestfalen-Lippe e. V., Detmolder Straße 280, 33605 Bielefeld, melanie.boers@awo-owl.de
AWO SANO Familienferiendorf Schillig (20) AWO SANO gGmbH, Haffwinkel 18, 18230 Ostseebad Rerik, agf@awosano.de
AWO SANO Ferienzentrum am Deich (22) AWO SANO gGmbH, Haffwinkel 18, 18230 Ostseebad Rerik, agf@awosano.de
Feriendorf Schneverdingen (23) Deutsches Erholungswerk e. V., Gotenstr. 19, 20097 Hamburg, buchung@dew-hamburg.de

NORDRHEIN-WESTFALEN

Naturfreundehaus Teutoburg (29) Touristenverein „Die NaturFreunde“ OG Ubbedissen-Asemissen e. V., Detmolder Straße 738, 33699 Bielefeld, info@nft.de
Familienferienstätte St. Ludger (32) Katholisches Ferienwerk Oberhausen, Fahnhorststraße 30, 46117 Oberhausen, k.koettig@kforeisen.de
Naturfreundehaus Käte Strobel (33) Familien-Ferien-Zentrum Lieberhausen e. V., Haus-Hove-Straße 16, 46242 Bottrop, wilhelm.schluckebier@t-online.de

HESSEN

Feriendorf Gdern (37) Deutsches Erholungswerk e. V., Gotenstr. 19, 20097 Hamburg, buchung@dew-hamburg.de

THÜRINGEN

Jugendgäste- und Bildungshaus Rothleimmühle (39) Jugendsozialwerk Nordhausen e. V., Arnoldstr. 17, 99734 Nordhausen, info@jugendsozialwerk.de
AWO SANO Ferienzentrum Oberhof (43) AWO SANO gGmbH, Haffwinkel 18, 18230 Ostseebad Rerik, agf@awosano.de

RHEINLAND-PFALZ

Naturfreundehaus Rahnenhof (53) NaturFreunde Ortsgruppe Frankenthal e. V., Ziegelhofweg 6, 67227 Frankenthal, kontakt@naturfreunde.frankenthal.de

BADEN-WÜRTTEMBERG

Ferien- und Erlebnisdorf Sonnenmatte (56) Schwaben International e. V., Umlandstr. 19, 70182 Stuttgart, kbuci@schwaben-international.de
Feriendorf Todtnau (60) Deutsches Erholungswerk e. V., Gotenstr. 19, 20097 Hamburg, buchung@dew-hamburg.de

BAYERN

Feriendorf Sattelbogen (66) Deutsches Erholungswerk e. V., Gotenstr. 19, 20097 Hamburg, buchung@dew-hamburg.de

Kontakt: Geschäftsstelle Gemeinsamer Arbeitskreis Familienerholung (GAK), (AWO, DRK, der PARITÄTISCHE, NaturFreunde), Jochen Ruoff, T. (06253) 9475054, jochen.ruoff@kubus-kroeckelbach.com

ZUSCHUSSREGELUNGEN DER BUNDESLÄNDER

Im Kinder- und Jugendhilferecht wird die Familienerholung unter den präventiven Hilfen für Familien, insbesondere in belastenden Familiensituationen, aufgeführt (Sozialgesetzbuch VIII § 16 Abs. 2 Nr. 3). Neun von 16 Bundesländern gewähren deshalb Zuschüsse. In Mecklenburg-Vorpommern, Sachsen-Anhalt und Thüringen gelten besondere Förderbedingungen für spezielle Bildungsangebote.

WELCHE REGELUNG IN IHREM BUNDESLAND GILT, LESEN SIE HIER.

BADEN-WÜRTTEMBERG

Seit 2005 werden keine Landeszuschüsse mehr für Familienerholungsmaßnahmen zur Verfügung gestellt. Eine Beantragung von Zuschüssen ist ggf. über die Stiftungen der Katholischen Kirche in Baden-Württemberg und der Evangelischen Kirche für Ferienaufenthalte in eigenen gemeinnützigen Familienferienstätten möglich.

Landesprogramm „STÄRKER nach Corona“

Familien waren in den vergangenen Jahren enorm gefordert. Insbesondere während der Pandemie sind bewährte Alltagsstrukturen weggebrochen und auch angesichts der derzeitigen Krisen und ihrer Folgen sind viele Kinder, Jugendliche und Eltern stark belastet. Damit diese Familien Kraft tanken können, haben das Ministerium für Soziales, Gesundheit und Integration, der Kommunalverband für Jugend und Soziales und gemeinnützige Einrichtungen in Baden-Württemberg gemeinsam ein Programm für Familien aufgelegt, deren besondere Bedürfnisse durch lokale Angebote oft nicht vollständig abgedeckt werden. Dafür stellt das Land im Jahr 2023 rund 700.000 Euro zur Verfügung. Themen und Termine der Freizeiten finden Sie auf der Website des Kommunalverbands für Jugend und Soziales unter <https://www.kvjs.de/jugend/fruehe-hilfen> sowie auf den Seiten der teilnehmenden Einrichtungen. Die Anmeldungen erfolgen direkt über die ausrichtenden Einrichtungen: www.familienherholungswerk.de, www.familienferien-freiburg.de, www.feriendorf-tieringen.de, www.tagungsstaette-loewenstein.de und www.familienherberge-lebensweg.de.

BAYERN

Die Förderung des Freistaates Bayern wurde zuletzt im Jahr 2016 mit der Erhöhung der Einkommensgrenzen und der Zuschussleistung erneut deutlich verbessert. Dadurch werden mit dieser Förderung noch mehr Familien erreicht.

Allgemeine Voraussetzungen

Gefördert werden nur Erholungsaufenthalte in Familienferienstätten.

Dabei kann nur für gemeinsame Erholungsaufenthalte von Eltern, Elternteilen, Pflegeeltern und alleinerziehenden Müttern und Vätern mit einem oder mehreren Kindern, für das/die Kindergeld bezogen wird, ein Zuschuss gewährt werden. In begründeten Ausnahmefällen gilt dies auch für gemeinsame Erholungsaufenthalte von Großeltern mit einem oder mehreren Enkelkindern, für das/die die Eltern, Elternteile, Pflegeeltern und alleinerziehende Mütter und Väter Kindergeld beziehen.

Weitere Voraussetzung ist, dass die Familien ihren Hauptwohnsitz in Bayern haben. Gefördert werden nur Aufenthalte in Bayern oder in Einrichtungen, die vom Freistaat Bayern gefördert werden. Während der Schulferienzeit werden auch Aufenthalte im übrigen Bundesgebiet gefördert. Die Teilnahme an einem Angebot der Eltern- und Familienbildung während des Erholungsaufenthaltes ist grundsätzlich Voraussetzung für die Gewährung eines Zuschusses (Nachweis ist erforderlich). Gefördert wird jährlich ein Erholungsaufenthalt.

WICHTIGER HINWEIS! Die Förderung des Freistaates Bayern kann ausschließlich für Familienurlaube in den Familienferienstätten gewährt werden, die auf der Homepage des Zentrums Bayern Familie und Soziales – ZBFS zu finden sind: https://www.zbfs.bayern.de/imperia/md/content/blv/efsl/landesmittel/and_anhang_1_rahmenvereinbarung_fe_20200902.pdf

Einkommensgrenzen

Das regelmäßige jährliche Nettoeinkommen (Summe der positiven Einkünfte des vorvergangenen Jahres abzüglich 27 % bzw. 22 % für Steuer und Sozialabgaben bei versicherungsfreien oder nicht der gesetzlichen Rentenversicherungspflicht unterliegenden Arbeitnehmer:innen) zuzüglich etwaiger Transferleistungen (z. B. Arbeitslosengeld I, Bundeselterngeld, Renten aus der gesetzlichen Rentenversicherung – nicht jedoch z. B. Kindergeld, Kindergeldzuschlag, Bayerisches Landeserziehungsgeld und Betreuungsgeld sowie Bayerisches Familiengeld) muss unterhalb folgender Einkommensgrenzen liegen:

- | | |
|--|-------------|
| • alleinerziehende Eltern (mit einem Kind) | 21.000 Euro |
| • beide Eltern (mit einem Kind) | 21.000 Euro |
| • je weiteres Kind | 4.800 Euro |

Der Einkommensberechnung wird das durchschnittliche monatliche Nettoeinkommen der sechs vor der Antragstellung liegenden Kalendermonate zugrunde gelegt, wenn der Antragsteller dies unter Darlegung einer gewichtigen Änderung der Lebenssituation (z. B. Verlust des Arbeitsplatzes, Scheidung) beantragt.

Geförderte Urlaubsdauer

Mindestens sechs Tage, höchstens 14 Tage; An- und Abreisetag gelten zusammen als ein Tag.

Zuschussleistungen

Die Zuwendung beträgt täglich (An- und Abreisetag gelten zusammen als ein Tag):

- für jedes berücksichtigungsfähige Kind und jede:n berücksichtigungsfähige:n erwachsenen Teilnehmer:in: bis zu 17 Euro
- für jedes berücksichtigungsfähige Kind, das nicht nur vorübergehend körperlich, geistig oder seelisch behindert ist: bis zu 22 Euro

Zuständige Stellen und Antragsverfahren

Anträge sind zu richten an: **Zentrum Bayern Familie und Soziales (ZBFS)**
Hegelstr. 2, 95447 Bayreuth
T: (0921) 6053688 (Mo–Do 9.00–11.30 Uhr), F: (0921) 6053904
familienherholung.familienbildung@zbfs.bayern.de

Bitte beachten Sie, dass nur Familienurlaube gefördert werden, für die zum Zeitpunkt der Antragstellung noch keine Buchung bei der Familienferienstätte erfolgt ist. Eine unverbindliche Reservierung ist zulässig, eine Buchung darf jedoch erst nach Bestätigung durch das ZBFS über den Eingang des Antrags erfolgen! Die Auszahlung der Zuschüsse erfolgt unverzüglich nach Vorlage einer Bestätigung der Familienferienstätte bzw. des Trägers der Familienferienstätte über den Aufenthalt und die Teilnahme an einem Angebot der Eltern- und Familienbildung beim ZBFS. Die Auszahlung erfolgt unmittelbar an die Familien.

Weitergehende Informationen erhalten Sie unter:
www.zbfs.bayern.de/foerderung/familie/erholung/index.php

Fragen zu Urlaubsangeboten und -zielen beantworten:

Caritasverband für die Diözese Augsburg e.V.

Fachgebiet Vorsorge/Rehabilitation
Auf dem Kreuz 41, 86152 Augsburg
T: (0821) 3156303, F: (0821) 3156288, kur@caritas-augsburg.de

Caritasverband für die Erzdiözese Bamberg e.V.

Abteilung Familienhilfe, Obere Königstraße 4b, 96052 Bamberg
T: (0951) 8604436, F: (0951) 860433436
claudia.suck@caritas-bamberg.de, www.familienreholung-bamberg.de

Diakonisches Werk der Evang.-Luth. Kirche Bayern

Referat Bezirksstellen – Erholungsmaßnahmen
Pirckheimerstraße 6, 90408 Nürnberg
T: (0911) 9354315, F: (0911) 935434315, barth@diakonie-bayern.de

Caritasverband für die Diözese Regensburg e.V.

Erholungs- und Familienhilfe, Von-der-Tann-Straße 7, 93047 Regensburg
T: (0941) 5021126, F: (0941) 5021125, R.Bach@Caritas-Regensburg.de

Familienwerk der Diözese Passau

Domplatz 7, 94032 Passau
T: (0851) 3936101, referat.ehe-familie@bistum-passau.de

Familienbund der Deutschen Katholiken in der Diözese Würzburg e.V.

Kürschnerhof 2, 97070 Würzburg
T: (0931) 38665221, F: (0931) 38665229, fdk@bistum-wuerzburg.de

BERLIN

Allgemeine Voraussetzungen

Gefördert werden gemeinsame Erholungsaufenthalte von Berliner Familien mit mindestens einem minderjährigen Kind, für das sie Kindergeld oder vergleichbare Leistungen erhalten, in Familienferienstätten oder anderen vergleichbaren gemeinnützigen Einrichtungen in Deutschland. Der Zuschuss kann auch dann gewährt werden, wenn ein Elternteil nachweislich aus besonderen Gründen (z. B. wegen Krankheit) an der Teilnahme verhindert ist. Voraussetzung ist, dass die Familie ihren Hauptwohnsitz oder gewöhnlichen Aufenthalt in Berlin hat. Auf Förderung der Familienerholung besteht kein Rechtsanspruch.

Einkommensgrenzen und Zuschussleistungen

1. Individualzuschüsse für Familien, organisierte Familiengruppenreisen: Grundlage für die Berechnung der Zuschüsse ist das Familiennettoeinkommen (alle Einkünfte, die von den Familienmitgliedern erzielt werden): Nettobezüge aus Arbeitsverhältnissen, Arbeitslosengeld I und II, Sozialgeld, Rente, BAföG (nicht Darlehen), Elterngeld, Kinderzuschlag, Kindergeld, Unterhalt, Ausbildungsbeihilfen, anteiliges Pflegegeld für Pflegekinder, Wohngeld, 13. Gehalt und andere Sonderzuwendungen. Vom ermittelten Familiennettoeinkommen ist die Nettowarmmiete abzuziehen. In Abhängigkeit von der Höhe des Familieneinkommens werden Zuschüsse für Unterkunft und Verpflegung von 8 Euro bis zu 18 Euro je Tag und pro Person, gemäß einer Fördertabelle ermittelt. Zusätzlich erhält jede förderberechtigte Familie einen Mobilitätzuschuss in Höhe von 120 Euro.

2. Maßnahme „Familien in Fahrt“: Wenn Ihre Familie staatliche Leistungen bezieht, z. B. ALG II, Sozialhilfe, Wohngeld, Kinderzuschlag (KiZ) oder vergleichbare Leistungen (wie z. B. BAföG, Rente) oder in Ihrer Familie eine Schwerbehinderung (GdB mindestens 50) vorliegt und die Teilnahme der Familie ärztlich empfohlen wird, kommen Sie für FiF infrage.

3. Integrierte Familienbildungs- und Erholungsprogramme und Familienwochenenden: Nur Familien, die aktuell Leistungen nach SGB II, SGB XII, Wohngeldgesetz oder nach § 6a des Bundeskindergeldgesetzes bzw. vergleichbare Leistungen (wie z. B. BAföG) beziehen, können an einem

geförderten Familienwochenende oder an einem geförderten, integrierten Familienbildungs- und Erholungsprogramm teilnehmen. Die teilnehmenden Familien tragen in Form eines Teilnehmerbeitrags einen Teil der Kosten, mindestens für die Verpflegung, selbst. Die Höhe des Verpflegungsanteils orientiert sich hierbei an dem jeweils geltenden Regelbedarf nach SGB II.

Geförderte Urlaubsdauer

Mindestens 2, höchstens 14 Übernachtungen.

Zuständige Stellen und Antragsverfahren

Anträge können beim nachstehenden Familien- und Wohlfahrtsverband gestellt werden, der auch Auskünfte erteilt und über die jeweils aktuellen Förderbedingungen informiert:

Deutscher Familienverband – Landesverband Berlin e.V.

(Individualzuschüsse für Familien, organisierte Familiengruppenreisen und Familienerholungsprogramm: Familien in Fahrt)
Wallenroder Str. 1, 13435 Berlin, T: (030) 4530010, sekretariat@dfv-berlin.de

BRANDENBURG

Allgemeine Voraussetzungen

Gefördert werden Erholungsaufenthalte für Familien mit Wohnsitz im Land Brandenburg. Voraussetzung für die Gewährung von Zuschüssen ist ein Aufenthalt in Familienferienstätten oder in anderen, für den Zweck der Familienerholung geeigneten und finanziell angemessenen Einrichtungen und Ferienunterkünften. Die Förderung ist im Rahmen verfügbarer Haushaltsmittel einmal jährlich möglich.

Einkommensgrenzen

Es gilt eine einheitliche Einkommensgrenze von max. 150 % der Regelleistung bei Arbeitslosengeld II/Sozialgeld zuzüglich der Kosten für Unterkunft und Heizung. Maßgebend sind jeweils die am Jahresanfang gültigen Sätze. Familien, die im letzten Monat vor Antragstellung Sozialleistungen (z. B. ALG II, Sozialgeld, Kinderzuschlag für Eltern mit geringem Einkommen) erhalten und die sonstigen Voraussetzungen für die Ferienzuschüsse erfüllen, erhalten die Zuschüsse ohne weitere Einkommensprüfung.

Geförderte Urlaubsdauer

Mindestens 5, höchstens 14 Tage; in begründeten Einzelfällen sind Abweichungen zulässig. An-/Abreisetag gelten als ein Tag.

Zuschussleistungen

Pro Tag für jedes mitreisende Familienmitglied 10 Euro.

Zuständige Stelle und Antragsverfahren

Anträge können gestellt werden beim

Landesamt für Soziales und Versorgung des Landes Brandenburg

Dezernat 53, Lipezker Straße 45, 03048 Cottbus
T: (0355) 2893800 oder (0355) 2893853, familienferien@lasv.brandenburg.de

Die Mitarbeitenden des Landesamtes senden bei Bedarf ein Antragsformular zu, beraten in Fragen der Antragstellung und informieren über die Förderbedingungen. Antragsformulare finden Sie auch im Internet unter www.lasv.brandenburg.de.

BREMEN

Allgemeine Voraussetzungen

Zuschüsse zu einer Familienerholung können nur im Rahmen der zur Verfügung stehenden Mittel vergeben werden. Gefördert werden Familien und Alleinerziehende mit mindestens einem Kind (bis zum vollendeten 17. Lebensjahr), die in der Stadt Bremen wohnen. Gebucht werden können Familienfreizeiten, die von gemeinnützig anerkannten Trägern angeboten werden, Erholungsmaßnahmen in einer anerkannten Familienferienstätte und ein

Aufenthalt im kommerziellen Ferienzentrum Schloss Dankern (Haren/Ems). Eine Übersicht über die anerkannten Familienferienstätten wird im Katalog der Bundesarbeitsgemeinschaft für Familienerholung veröffentlicht. Zuschüsse werden alle zwei Jahre gewährt.

Einkommensgrenzen

Bei der Festlegung des Nettoeinkommens können nur die Unterhaltskosten und die Betreuungskosten bei Alleinerziehenden abgezogen werden. Mietaufwendungen sind pauschal in der Einkommensabelle berücksichtigt. Jugendliche mit eigenem Erwerbseinkommen, die nicht an der Maßnahme teilnehmen, bleiben unberücksichtigt. Das Nettoeinkommen ist durch eine aktuelle Verdienstbescheinigung, den aktuellen Job-Center-Bescheid oder bei Selbstständigen durch den Einkommensbescheid des vorletzten Jahres nachzuweisen.

Geförderte Urlaubsdauer

Die Erholungsmaßnahmen dürfen höchstens 21 Tage dauern (diese können nicht innerhalb des Kalenderjahres aufgeteilt werden), eine Mindestaufenthaltsdauer gibt es nicht.

Zuschussleistungen

Teilnehmer:innen der Familienerholung erhalten Zuschüsse im Rahmen des anrechnungsfähigen Nettofamilieneinkommens. Die Zuschusshöhe beträgt maximal 15 Euro pro Tag und Familienmitglied oder wird höchstens bis zu den nachgewiesenen Kosten der Unterkunft und der Kosten einer Bahnfahrt übernommen.

Zuständige Stelle und Antragsverfahren

Auskünfte und Bearbeitung (vormittags) durch die **Bremer Daniel-Schnakenberg-Stiftung**, c/o ServiceBureau Jugendinformation, Gaby Benckert, Am Deich 62, 28199 Bremen, T: (0421) 33008911, F: (0421) 33008922, gaby.benckert@jugendinfo.de, www.schnakenberg-stiftung.de

HAMBURG

Seit 2011 werden keine Landeszuschüsse mehr für Familienerholungsmaßnahmen zur Verfügung gestellt.

HESSEN

Derzeit stehen keine Zuschüsse für Familienerholungsmaßnahmen zur Verfügung. In ausgewählten Fällen fördert das Land Hessen Maßnahmen der Kinder- und Jugenderholung, wie:

- Erholungsaufenthalte in Heimen (Erholungsheime, Jugendheime, Jugendherbergen, Schullandheime, Kinderheime etc.), in Zeltlagern in Verbindung mit festen Einrichtungen und in angemieteten Räumen, Tageserholungen (Stadtranderholungen), Tageswanderungen, Ferienbetreuungsmaßnahmen und Ferienspiele.

Eine gezielte Auswahl der Teilnehmenden nach sozialen Gesichtspunkten ist erforderlich. Träger der Maßnahmen können die Jugendämter und Kommunen sowie die anerkannten Verbände der freien Wohlfahrtspflege sein. Die Zuwendung wird zu den Ausgaben für Unterkunft, Verpflegung und Fahrt der teilnehmenden Kinder und Jugendlichen und den anteilmäßigen Ausgaben für die Beschäftigung von Betreuungskräften gewährt.

Sie wird als Projektförderung in Form einer pauschalierten Festbetragsförderung geleistet und beträgt pro Tag und geförderter Person 10 Euro. Für diesen Förderbereich stellt das Land Hessen den Jugendämtern Mittel in Höhe von jährlich 250.000 Euro zur Verfügung. Das Jugendamt entscheidet über den Mitteleinsatz im Jugendamtsbezirk. Ihm obliegt die Koordinierung der Maßnahmen der Kinder- und Jugenderholung.

Hessisches Ministerium für Soziales und Integration

Referat Familie II 4.2

Sonnenberger Straßen 2/2a, 65193 Wiesbaden, T: (0611) 32193240

MECKLENBURG-VORPOMMERN

Im Bundesland Mecklenburg-Vorpommern erfolgt pauschal eine Förderung pro Übernachtung und Familienmitglied in Höhe von 30 Euro für einen Zeitraum von mindestens 5 bis maximal 14 Tagen, ab dem 8. Tag sinkt der Zuschuss bis auf 15 Euro. Die zu fördernden Familien müssen bestimmte Fördervoraussetzungen erfüllen.

Detaillierte Informationen erhalten Sie unter

www.regierung-mv.de (Ministerium für Gesundheit und Soziales, Thema „Familie und Jugend“) und unter den folgenden Kontaktdaten:

Landesamt für Gesundheit und Soziales Mecklenburg-Vorpommern

Susanne Witt, T: (0395) 38059622, F: (0395) 38059732

susanne.witt@lagus.mv-regierung.de

NIEDERSACHSEN

Allgemeine Voraussetzungen

Das Land fördert Erholungsurlaube für Familien mit mindestens einem teilnehmenden Kind. Ziel ist es, einkommensschwächeren und belasteten Familien einen gemeinsamen Urlaub zu ermöglichen. Die Landesleistung ist deshalb vom Familieneinkommen abhängig.

Familienfreizeiten

Das Land fördert die Teilnahme von Familien an Familienfreizeiten mit bis zu sieben zusammenhängenden Übernachtungen, in denen auch Ehe-, Familien- und Erziehungsfragen oder Fragen der gesundheitlichen Vorsorge behandelt werden. Ziel ist es, einkommensschwächeren und belasteten Familien die Teilnahme zu ermöglichen. Die Landesleistung ist deshalb vom Familieneinkommen abhängig. Die Familienfreizeiten werden vom Land pauschal je Teilnehmer:in (ab 2. Lj.) und Tag mit bis zu 15 Euro bezuschusst, wenn mindestens drei Familien in belastenden Familiensituationen teilnehmen. Darüber hinaus werden Zuschläge gewährt je Übernachtungstag – für Familienangehörige mit Behinderung bis zu 10 Euro, – je alleinerziehende Familie bis zu 10 Euro, – in einer gemeinnützigen Familienferienstätte oder Jugendherberge bis zu 15 Euro. Das Angebot der Eltern- und Familienbildung und der Betreuung der Kinder wird mit zusammen pauschal bis zu 400 Euro pro Tag bezuschusst. Familienfreizeiten, die sich ausschließlich an Familien in belastenden Familiensituationen richten, können mit einer pädagogischen Begleitung und Vor- und Nachbereitungsterminen mit den Teilnehmenden unterstützt werden. Die pädagogische Begleitung des Aufenthalts und max. zehn Vor- und Nachbereitungstreffen werden mit bis zu 100 Euro pro Tag und Treffen bezuschusst. In begründeten Fällen können auch die Großeltern in die Förderung einbezogen werden. Die Freizeiten werden von den Mitgliedsverbänden der Landesarbeitsgemeinschaft der Freien Wohlfahrtspflege und der Arbeitsgemeinschaft der Familienverbände in Niedersachsen organisiert oder vermittelt. Die Bezuschussung dient der Ermäßigung der Teilnehmerbeiträge und wird direkt an die Verbände ausgezahlt.

Geförderte Urlaubsdauer

Förderungsfähig sind Erholungsaufenthalte mit mindestens sieben und höchstens 14 zusammenhängenden Übernachtungen in Familienferienstätten gemeinnütziger Träger, in für Familienferien eingerichteten Jugendherbergen oder in anderen geeigneten, familiengerechten Einrichtungen, Bauernhöfen und Campingplätzen in der Bundesrepublik Deutschland. Der Zuschuss beträgt je Übernachtungstag bis zu 15 Euro. Zuschläge sind möglich je Übernachtungstag – für Familienangehörige mit Behinderung bis zu 10 Euro – je alleinerziehende Familie bis zu 10 Euro – in einer gemeinnützigen Familienferienstätte oder Jugendherberge bis zu 15 Euro. In begründeten Fällen können auch die Großeltern in die Förderung einbezogen werden. Antragsunterlagen halten die Mitgliedsverbände der Landesarbeitsgemeinschaft der Freien Wohlfahrtspflege und der Arbeitsgemeinschaft der Familienverbände in Niedersachsen bereit.

Zuständige Stellen und Antragsverfahren

Auskünfte über Familienerholung erteilen:

Arbeitsgemeinschaft der Familienverbände in Niedersachsen

Ebhardtstraße 3A, 30159 Hannover
T: (0511) 3604110, F: (0511) 3604130
geschaeftsstelle@agf-niedersachsen.de, www.agf-nds.de

und die angeschlossenen Mitgliedsverbände:

eaf – evangelische Arbeitsgemeinschaft Familie in Niedersachsen

Ebhardtstraße 3A, 30159 Hannover
T: 0511/3604-235
eaf@diakonie-hannovers.de, www.diakonie-in-niedersachsen.de/eaf

Familienbund der Katholiken, Landesverband Niedersachsen e. V.

Kolpingstraße 14, 49377 Vechta
T: (04441) 872203, F: (04441) 872452
familienbund@bmo-vechta.de, www.familienbund-niedersachsen.de

Verband alleinerziehender Mütter und Väter**Landesverband Niedersachsen e. V.**

Arndtstraße 29, 49080 Osnabrück
T: (0541) 25584, F: (0541) 2023885
vamv.niedersachsen@t-online.de, www.vamv-niedersachsen.de

FÖTEV-Nds e. V. Föderation Türkischer Elternvereine in Niedersachsen

Ricklinger Straße 126, 30449 Hannover
T: (0511) 56868467, geschaeftsstelle@foetev.de, www.foetev.de

Landesarbeitsgemeinschaft der freien Wohlfahrtspflege in Niedersachsen

Gruppenstraße 4, 30159 Hannover
T: (0511) 852099, F: (0511) 2834774
info@lag-fw-nds.de, www.lag-fw-nds.de

und die angeschlossenen Mitgliedsverbände:

Arbeiterwohlfahrt Bezirksverband Hannover e. V.

Körtingsdorfer Weg 8, 30455 Hannover
T: (0511) 49520, F: (051) 4952200
info@bv-hannover.awo.de, www.awo-bv-hannover.de

Arbeiterwohlfahrt Bezirksverband Braunschweig e. V.

Peterskamp 21, 38108 Braunschweig
T: (0531) 39080, info@awo-bs.de, www.awo-bs.de

Arbeiterwohlfahrt Bezirksverband Weser-Ems e. V.

Klingenbergstr. 73, 26133 Oldenburg
T: (04419) 48010, F: (0441) 4801103
info@awo-ol.de, www.awo-ol.de

Caritasverband für die Diözese Hildesheim e. V.

Moritzberger Weg 1, 31139 Hildesheim
T: (05121) 9380, F: (05121) 938119
dicv@caritas-dicvhildesheim.de, www.caritas-dicvhildesheim.de

Landescaritasverband für Oldenburg e. V.

Neuer Markt 30, 49377 Vechta
T: (04441) 87070, F: (04441) 8707610
info@lcv-oldenburg.de, www.lcv-oldenburg.de

Caritasverband für die Diözese Osnabrück e. V.

Knappsbrink 58, 49080 Osnabrück
T: (0541) 349780, dicv-os@caritas-os.de, www.caritas-os.de

Diakonisches Werk evangelischer Kirchen in Niedersachsen e. V.

Ebhardtstr. 3 A, 30159 Hannover
T: (0511) 36040, F: (0511) 3604108
geschaeftsstelle@diakonie-nds.de, www.diakonie-in-niedersachsen.de

Diakonisches Werk der Ev.-ref. Kirche

Saarstraße 6, 26789 Leer
T: (0491) 91980, F: (0491) 9198251, info@reformiert.de, www.reformiert.de

Paritätischer Wohlfahrtsverband Niedersachsen e. V.

Gandhistr. 5 A, 30559 Hannover
T: (0511) 524860, F: (0511) 52486333
landesverband@paritaetischer.de, www.paritaetischer.de

Deutsches Rotes Kreuz Landesverband Niedersachsen e. V.

Erwinstraße 7, 30175 Hannover
T: (0511) 280000, F: (0511) 28000177
info@drklvnds.de, www.drklvnds.de

Deutsches Rotes Kreuz Landesverband Oldenburg e. V.

Kaiserstr. 13–15, 26122 Oldenburg
T: (0441) 921790, F: (0441) 9217979
zentrale@lv-oldenburg.drk.de
www.lv-oldenburg.drk.de

Landesverband der Jüdischen Gemeinde von Niedersachsen

Haekkelstr. 10, 30173 Hannover
T: 0511/812762, info@lola-fischel-haus.de

Ferner erteilt Auskunft über Familienerholung:

Niedersächsisches Landesamt für Soziales, Jugend und Familie

Landesjugendamt FB I, Team JH4 – Familienförderung, Landesstiftung „Familie in Not“ mit der Bundesstiftung „Mutter und Kind“ und „Jugendarbeitsschutz“, Schiffgraben 30–32, 30175 Hannover
T: (0511) 897010326 / -328 / -396, F: (0511) 89701166
PoststelleLSHannover@ls.niedersachsen.de oder familienfoerderung@ls.niedersachsen.de, www.soziales.niedersachsen.de

Weiterführende Informationen:

Niedersächsisches Ministerium für Soziales, Gesundheit und Gleichstellung:
www.ms.niedersachsen.de/themen/familie/hilfen_familien/familienerholung/familienerholung-14229.html

Niedersächsisches Familienportal:

<https://www.familien-in-niedersachsen.de/elterninformationen/erholung/familienerholung-und-freizeiten-in-niedersachsen>

NORDRHEIN-WESTFALEN**Sonderprogramm 2023****Allgemeine Voraussetzungen**

Die Förderung richtet sich an interessierte Familien, insbesondere Alleinerziehende und kinderreiche Familien, aus Nordrhein-Westfalen mit geringem Einkommen sowie unabhängig vom Einkommen Familien mit pflegebedürftigen Kindern oder mindestens einem Familienmitglied mit Behinderung.

Einkommengrenzen

Die Förderung des Familienurlaubs orientiert sich an der Familien-Einkommengrenze nach § 53 Abgabenordnung. Der zuständige Reisedienst der Diakonie Ruhr-Hellweg e. V. ist den Familien bei der Ermittlung bzw. Berechnung, ob sie die Förderung erhalten können, sehr gerne behilflich. Eine unverbindliche Vorabrechnung ist unter folgendem Link möglich: www.diakonie-reisedienst.de/berechnung-der-wirtschaftlichen-hilfebeduerftigkeit

Geförderte Urlaubsdauer

Zuschussfähig ist ein Familienurlaub mit drei bis sieben Übernachtungen in einer Familienferienstätte in Nordrhein-Westfalen oder bundesweit.

Zuschussleistungen

Inklusive sind Unterbringung, Vollverpflegung und verschiedene familienfreundliche Angebote für die teilnehmenden Familien. Die Familien beteiligen sich an der Familienerholung mit einem Eigenanteil in Höhe von 50 Euro pro erwachsener Person und 25 Euro pro Kind. Unterhalb einer bestimmten Einkommensgrenze entfällt der Eigenanteil. Das vor Ort benötigte Taschengeld tragen die Familien selbst.

Zuständige Stelle

Die Familienerholung wird über den Reisedienst der Diakonie Ruhr-Hellweg e.V. organisiert. Die Familien stellen einen Antrag online über die Seite des Reisedienstes unter www.familienholung-nrw.de. Der Reisedienst steht den Familien sehr gerne auch telefonisch unter (0800) 0005627 (kostenfrei) für Fragen rund um den Urlaub und zur Antragstellung zur Verfügung.

Die Ansprechperson beim Reisedienst des Diakonie Ruhr-Hellweg e.V. ist:

Diakonie Ruhr-Hellweg e.V.

Axel Nickol, Fachbereich Reise und Erholung

Nicolaistraße 2, 59423 Unna

www.familienholung-nrw.de

RHEINLAND-PFALZ

Allgemeine Voraussetzungen

Für das Land Rheinland-Pfalz ist die besondere Förderung der Familienerholung ein Gebot sozialer Gerechtigkeit und zugleich eine Maßnahme gezielter Familienförderung. Tatsächlich fällt es insbesondere jungen Mehrkindfamilien und Einelternfamilien mit häufig niedrigem Familieneinkommen, aber auch Familien mit einem behinderten Familienmitglied oft finanziell schwer, sich einen Familienurlaub zu leisten. Bezuschusst werden gemeinsame Ferien in Familienferienstätten gemeinnütziger Träger oder in familieneigenen Jugendherbergen sowie auf Winzer- und Bauernhöfen in Rheinland-Pfalz. Der Zuschuss des Landes für Familienferien ist generell einkommensabhängig. Das heißt, das Familieneinkommen darf eine von der Größe der Familie abhängige Einkommensgrenze nicht überschreiten.

Einkommensgrenze

Förderstufe A (Regelförderung):

- 1.073,71 Euro für beide Eltern
- 869,20 Euro für Alleinerziehende
- 306,78 Euro für jedes Kind der Familie

Förderstufe B (für Elternzuschuss bei besonders niedrigem Einkommen):

- 818,07 Euro für beide Eltern
- 613,55 Euro für Alleinerziehende
- 230,08 Euro für jedes Kind der Familie

Dabei handelt es sich um das in letzter Zeit durchschnittlich erzielte Monatseinkommen. Es gilt das sogenannte bereinigte Nettoeinkommen (ohne Anrechnung von Kindergeld, Kinderzuschlag, Basiselterngeld und Betreuungsgeld bis zu einem Betrag von 300 Euro, bei Elterngeld Plus bis zu 150 Euro. Diese Beträge vervielfachen sich bei Mehrlingsgeburten mit der Zahl der geborenen Kinder, Pflegegeld und vergleichbare Leistungen für Pflegekinder, Leistungen aus der gesetzlichen Pflegeversicherung sowie besondere Leistungen für Schwerbehinderte einschließlich steuerlicher Entlastungen); d. h. vom Bruttoeinkommen sind Steuern, Sozialversicherung, gesetzlich vorgeschriebene Versicherungen sowie Werbungskosten abzusetzen.

Im Übrigen: Der Einkommensnachweis entfällt bei Empfänger:innen von laufender Hilfe zum Lebensunterhalt nach dem SGB XII oder von Arbeitslosengeld II. Bei geringen Überschreitungen der Einkommensgrenze bis max. 10 % wird der Zuschuss trotzdem gewährt, dann allerdings entsprechend gekürzt.

Geförderte Urlaubsdauer

Zuschussfähig sind Ferienaufenthalte (einschl. An- und Abreisetag) von mind. 5 und höchstens 21 Tagen Dauer. Außerdem gilt die Regel, dass innerhalb von 2 Kalenderjahren max. 21 Tage gefördert werden.

Zuschussleistungen

Der allgemeine Zuschuss (Förderstufe A) beträgt 25 Euro pro Tag und Kind und 30 Euro für ein Kind mit einer wesentlichen Behinderung. Eltern mit besonders niedrigem Einkommen (Förderstufe B) erhalten außerdem einen Zuschuss für sich selbst, und zwar 10 Euro pro Tag und Elternteil.

Zuständige Stellen und Antragsverfahren

Der Antrag auf Familienzuschuss ist zu stellen:

- beim Träger der Erholungsmaßnahme,
- bei der Familienferienstätte selbst oder
- direkt bei dem für die Bewilligung zuständigen

Landesamt für Soziales, Jugend und Versorgung

Landesjugendamt, Reiterstraße 16, 76829 Landau

T: (0 63 41) 26 267, Poststelle-ld@lsjv.rlp.de, www.lsjv.rlp.de

Dort sind auch die Antragsvordrucke erhältlich. Neben dem Landesjugendamt erteilen Auskünfte die Verbände der Freien Wohlfahrtspflege (u. a. Arbeiterwohlfahrt, Caritasverbände, Diakonisches Werk, Deutscher Paritätischer Wohlfahrtsverband), Familienorganisationen in Rheinland-Pfalz (Verband alleinerziehender Mütter und Väter, Familienbund der Katholiken und Evangelischen Aktionsgemeinschaft für Familienfragen).

Arbeiterwohlfahrt – Bezirksverband Rheinland e.V.

Dreikaiserweg 4, 56068 Koblenz

T: (0261) 3 0060, info@awo-rhn.de, www.awo-rheinland.de

Arbeiterwohlfahrt – Kreisverband Südpfalz e.V.

Waldstraße 38, 76870 Kandel

T: (07275) 5691 oder 960132, awo.suedpfalz@vg-kandel.de

Diakonisches Werk Pfalz

Karmelitenstr. 20, 67326 Speyer

T: (06232) 66420, zentrale@diakonie-pfalz.de, www.diakonie-pfalz.de

Familienbund der Katholiken Bischöfliches Ordinariat Mainz

Bischofsplatz 2, 55116 Mainz

T: (06131) 253251, stephan.weidner@bistum-mainz.de

Verband alleinerziehender Mütter und Väter,

Landesverband Rheinland-Pfalz e.V.

Kaiserstr. 29, 55116 Mainz

T: (06131) 616633, info@vamv-rlp.de, www.vamv-rlp.de

Sonderförderung Corona

bag-familienholung.de/foerderungen/rheinland-pfalz/sonderfoerderung-corona

SAARLAND

Allgemeine Voraussetzungen

Antragsberechtigt sind im Saarland wohnhafte Familien sowie Alleinerziehende mit mindestens einem Kind. Zuschüsse können alle zwei Jahre gewährt werden. Der Zuschuss ist freiwillig. Ein Rechtsanspruch besteht nicht.

Alter der Kinder:

- grundsätzlich bis 18 Jahre,
- wenn in Schul- oder Berufsausbildung oder arbeitslos bis 25 Jahre,
- keine Altersbegrenzung für Kinder mit Behinderung (GdB ab 60)

Einkommensgrenzen:

- für die Eltern: 1.360 Euro
- für Alleinerziehende: 940 Euro
- für jedes Kind: 440 Euro

Diese Grenze darf das durchschnittliche monatliche Familiennettoeinkommen der drei Monate vor der Antragstellung um nicht mehr als 100 Euro übersteigen, wobei bei Überschreitungen bis 50 Euro der einfache und bei Überschreitungen von 51 Euro bis 100 Euro der doppelte Überschreibungsbetrag vom Zuschuss abgezogen wird.

Familiennettoeinkommen (Brutto minus gesetzlicher Abzüge wie z. B. Lohn- und Einkommenssteuer, Kirchensteuer, Soli, Sozialversicherungsbeiträge – zuzüglich aller sonstigen Einnahmen) ist die Summe des Nettoeinkommens

der Eltern und ihrer Kinder. Kindergeld, Bundeselterngeld bis zur Höhe des Mindestbetrages von 300 Euro und das Pflegegeld aus der gesetzlichen sozialen Pflegeversicherung zählen nicht als Einkommen.

Geförderte Urlaubsdauer

Ein Zuschuss zu den Kosten der Familienferienmaßnahme wird für höchstens 21 Tage innerhalb von 2 Jahren gewährt, wobei jede einzelne Maßnahme mindestens 4 Tage dauern muss. An- und Abreisetag am Urlaubsort zählen als jeweils ein Tag. Für jede Maßnahme muss eine Antragstellung erfolgen.

Zuschussleistungen

Zuschusshöhe täglich für jeden Elternteil und jedes zum Haushalt gehörende Kind 13 Euro. Für Familienmitglieder mit Behinderung gibt es einen Zuschlag.

Zuständige Stellen und Antragsverfahren

Der Antrag wird immer über einen Trägerverband gestellt (Arbeiterwohlfahrt Saarbrücken, fast alle Caritasverbände im Saarland, Diakonisches Werk an der Saar in Neunkirchen nebst den Diakonischen Zentren in Saarbrücken und Völklingen, Diakonisches Werk der Pfalz in Homburg sowie Verband alleinerziehender Mütter und Väter in Saarbrücken). Die Auszahlung des Zuschusses erfolgt nach durchgeführter Ferienmaßnahme und Vorlage der Abrechnungsbelege ebenfalls über die Träger.

Auskünfte erteilt das Ministerium für Soziales, Gesundheit, Frauen und Familie

T: (0681) 50100, Durchwahl: 3273

ServicestelleFamilie@soziales.saarland.de, www.familie.saarland.de

SACHSEN

Allgemeine Informationen

Mit dieser staatlichen Förderung soll einkommensschwachen Familien ein Erholungsaufenthalt ermöglicht werden. Ein gemeinsamer Urlaub der Familie dient der Gesundheit aller Familienmitglieder und stärkt die Familiengemeinschaft. Gefördert werden unterschiedliche Angebote von überregionalen Maßnahmen der Familienbildung sowie Kinder- und Jugendholung. Um eine Förderung zu erhalten, müssen bestimmte Voraussetzungen, vor allem hinsichtlich des Familieneinkommens, erfüllt sein. Der Zuschuss beträgt pro teilnehmendes förderfähiges Familienmitglied und Aufenthaltstag bis zu 9 Euro.

Zuständige Stellen und Antragsverfahren

Die Antrags- und Nachweisvordrucke erhalten Sie bei den Antragstellen oder Sie können diese im Internet herunterladen: www.ksv-sachsen.de/familie-kinder-und-jugendliche.html.

SACHSEN-ANHALT

In Sachsen-Anhalt werden seit 2010 keine Zuschüsse zur individuellen Familienerholung mehr gewährt.

Landesverwaltungsamt, Landesjugendamt

Neustädter Passage 15, 06122 Halle, T: (0345) 69120

Förderung von Familienbildungsangeboten im Land Sachsen-Anhalt Förderung von Familienbegegnung mit Bildung

Das Land Sachsen-Anhalt fördert Begegnungsmaßnahmen mit Bildung für Familien, insbesondere solche, die Sozialhilfe oder Arbeitslosengeld II beziehen beziehungsweise über ein niedriges Einkommen verfügen.

Gefördert werden Maßnahmen in Trägerschaft

- der Evangelischen Aktionsgemeinschaft für Familienfragen (EAF) LV Sachsen-Anhalt e.V.
- des Deutschen Familienverbandes (DFV) LV Sachsen-Anhalt e.V.
- des Familienbundes im Bistum Magdeburg u. im Land Sachsen-Anhalt e.V.
- des Deutschen Jugendherbergswerkes (DJH) LV Sachsen-Anhalt e.V.

- CVJM Landesverband Sachsen-Anhalt e.V.

Die Familienerholung mit Bildungsangeboten dauert mindestens 2 und höchstens 14 volle Tage. Interessierte Familien können sich über passende Maßnahmen bei der Landesarbeitsgemeinschaft der Familienverbände (LAGF) informieren.

Evangelische Aktionsgemeinschaft für Familienfragen

Herr Roes, Leibnizstraße 4, 39104 Magdeburg

T: (0391) 6225023

eaf-sachsen-anhalt@gmx.de, www.familieninfo-sachsen-anhalt.de

SCHLESWIG-HOLSTEIN

Das Land Schleswig-Holstein gewährt Zuwendungen für Ferien- und Freizeitmaßnahmen von freien und öffentlichen Trägern der Jugendhilfe für Kinder und Jugendliche aus finanziell leistungsschwachen Familien und für finanziell leistungsschwache oder kinderreiche Familien. Die Zuwendungen werden an die Jugendämter der Kreise und kreisfreien Städte ausgezahlt. Bei diesen können die Familien die Förderung beantragen. Die Familien sollen einen angemessenen Anteil der Kosten tragen. Dieser liegt bei min. 9,70 Euro und max. 12 Euro pro Tag und Kind. Die Ferien- und Freizeitmaßnahmen sollen eine Dauer von min. 7 und max. 14 Tagen haben. Die 14 Tage können auf maximal zwei Maßnahmen pro Jahr verteilt werden. Die Fördermöglichkeit besteht ab dem 01.01.2023 und endet am 31.12.2025.

THÜRINGEN

Thüringer Familien mit geringem Einkommen können vom Land geförderte Familienerholungsangebote in den fünf Thüringer Familienferienstätten sowie vier sonstigen für Familienerholung geeigneten Einrichtungen in Anspruch nehmen. Teilnehmen können Familien mit Kindern (Eltern bzw. Erziehungsberechtigte mit Kindern sowie Großeltern mit Kindern). Eine Förderung kann gewährt werden, wenn das regelmäßig erzielte Familiennettoeinkommen das Eineinhalbfache des Regelbedarfs nach 27 a SGB XII nicht übersteigt. Für Alleinerziehende tritt an die Stelle des Eineinhalbfachen des Regelbedarfs das Zweifache des Regelbedarfs eines Haushaltsvorstands. Berechnungsgrundlage für die Förderung ist das Familiennettoeinkommen, das sich aus dem Bruttoeinkommen der Familienmitglieder zuzüglich Wohngeld, Ausbildungsbeihilfe und sonstigen Einkünften (außer Kindergeld und Kinderzuschlag), abzüglich Einkommenssteuern, Sozialversicherungsbeiträgen und Mietkosten zusammensetzt. Die Familien, die gern an einem Angebot teilnehmen möchten, melden sich dabei direkt in der Einrichtung an. Den Antrag müssen Sie also nicht im Ministerium stellen, sondern Sie buchen in der Einrichtung Ihren Aufenthalt, und die Ermäßigung durch die Landesförderung wird direkt mit dem Preis verrechnet bzw. erhalten Sie bereits mit dem Angebot den vergünstigten Preis. Gefördert wird ein Pauschalbetrag an den Übernachtungs- und Verpflegungs- ausgaben pro Tag

- pro teilnehmende:n Erwachsene:n bis zu 20 Euro,
- pro teilnehmenden kindergeldberechtigten Kind mit Behinderung bis zu 20 Euro und
- pro teilnehmenden kindergeldberechtigten Kind bis 15 Euro

Familienerholungsaufenthalte, die zusammenhängend min. 2 Tage, i.d.R. max. 12 Tage (je nach Angebot des Trägers) andauern. An- und Abreisetag gelten als ein Kalendertag. Die Erholungsangebote enthalten Übernachtung mit Vollverpflegung sowie Programme für und mit den teilnehmenden Familien. Die von Ihnen gewünschten Informationen zu den Familienerholungsangeboten erhalten Sie direkt bei den Thüringer Familienferienstätten. Diese können Ihnen auch direkt sagen, welche freien Plätze in Ihrer Einrichtung verfügbar sind. Dort können Sie gern eine telefonische bzw. persönliche Beratung erhalten, die Kontaktdaten finden Sie unten stehend.

AWO SANO Ferienzentrum Oberhof

Zellaer Str. 48, 98559 Oberhof, Thüringen
T: (036842) 281 0, F: (036842) 281 55
info@ferienzentrum-oberhof.de, www.ferienzentrum-oberhof.de

Bildungs- und Ferienstätte Eichsfeld

Eichenweg 2, 37318 Uder, Thüringen
T: (036083) 423 11, F: (036083) 423 12
info@bfs-eichsfeld.de, www.bfs-eichsfeld.de

Evangelische Familienerholungs- und Bildungsstätte Haus am Seimberg

Am Seimberg 10, 98596 Brotterode-Trusetal, Thüringen
T: (036840) 3710, F: (036840) 37171
tagen.brotterode@ekkw.de, www.tagen-ist.net

Ev. Familienerholungs- und Begegnungsstätte Burg Bodenstein

Burgstraße 1, 37339 Bodenstein, Thüringen
T: (036074) 970, F: (036074) 97130
info@burg-bodenstein.de, www.burg-bodenstein.de

Ferienpark Feuerkuppe

Frau Hesse, Zur Feuerkuppe 2, 99706 Sondershausen
T: (036334) 59 69 98
info@ferienpark-feuerkuppe.de, www.ferienpark-feuerkuppe.de

Rothleimmühle Nordhausen

Frau Witzel, Parkallee 2, 99734 Nordhausen, T: (03631) 902391
rothleimmuehle@jugendsozialwerk.de, www.jugendherberge-thueringen.de

Kloster Volkenroda

Herr Lehmeier, Amtshof 3, 99998 Körner-Volkenroda
T: (036025) 55962, info@kloster-volkenroda.de, www.kloster-volkenroda.de

Jugend- und Erwachsenenbildungshaus Marcel Callo

Lindenallee 21, 37308 Heilbad Heiligenstadt
T: (03606) 6670, F: (03606) 667400
info@mch-heiligenstadt.de, www.mch-heiligenstadt.de

Naturfreundehaus „Thüringer Wald“

Neubrunnstr. 175, 98667 Gießübel
T: (0361) 66011685, anmeldung@naturfreunde-thueringen.de
www.naturfreunde.de/haus/naturfreundehaus-thueringer-wald



NÜTZLICHE LINKS FÜR FAMILIEN



Hier haben wir für Sie eine Auswahl von Links zusammengestellt, die für Sie im Alltag im eigenen Bundesland nützlich sein können. Grundsätzliche Informationen bietet auch der Familien-Wegweiser des Bundesministeriums für Familie, Senioren, Frauen und Jugend unter www.familienwegweiser.de.

BADEN-WÜRTTEMBERG

www.sozialministerium.baden-wuerttemberg.de/de/soziales/familie

BAYERN

www.stmas.bayern.de/familie.php

BERLIN

www.berlin.de/familie/informationen/familienerholung-angebote-und-foerderung-236

BRANDENBURG

msgiv.brandenburg.de/msgiv/de/themen/familie

BREMEN

www.soziales.bremen.de/jugend-familie-1473

HAMBURG

www.hamburg.de/familienwegweiser/118078/familienerholung.html

HESSEN

www.familienatlas.de

MECKLENBURG-VORPOMMERN

www.familieninfo-mv.de

NIEDERSACHSEN

www.ms.niedersachsen.de/startseite/jugend_familie/familien_kinder_und_jugendliche/familien/hilfen_fur_familien/familienerholungsurlaub/familienerholung-14229.html

NORDRHEIN-WESTFALEN

www.diakonie-reisedienst.de/familienerholung-nrw

RHEINLAND-PFALZ

www.mffki.rlp.de/de/themen/familie

SAARLAND

www.saarland.de/masfg/DE/portale/familiegleichstellung/famileleistungenazfamilieundkinder/familieundkinder_node.html

SACHSEN

www.familie.sachsen.de

SACHSEN-ANHALT

www.ms.sachsen-anhalt.de/themen/familie

SCHLESWIG-HOLSTEIN

www.schleswig-holstein.de/DE/landesregierung/themen/soziales/familien/familien_node.html

THÜRINGEN

www.tmasgff.de/soziales/familie

HIER HAST DU PLATZ UM BLÄTTER EINZUKLEBEN ODER ZU ZEICHNEN.

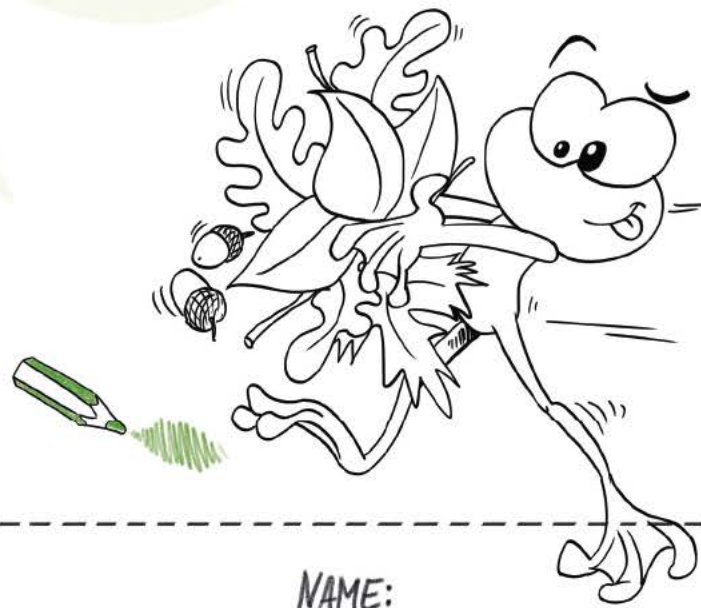

WELCHE TIERE HABE ICH GESEHEN?

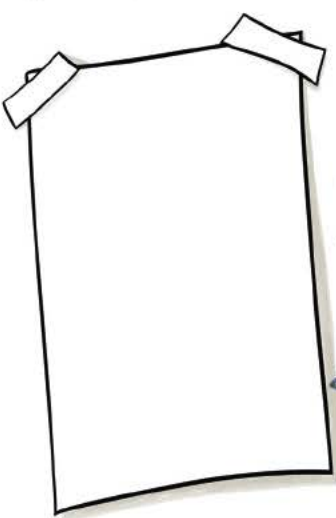

NAME: _____
FARBE: _____
GEWICHT: _____
LEBENSRAUM: _____

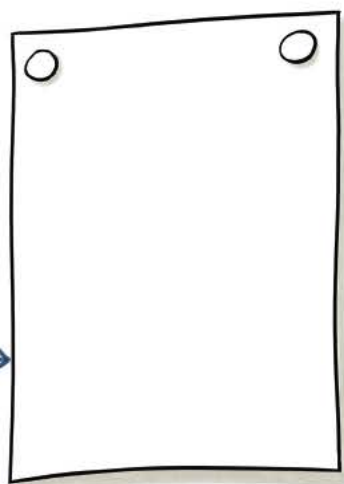

NAME: _____
FARBE: _____
GEWICHT: _____
LEBENSRAUM: _____



NAME: _____
FARBE: _____
GEWICHT: _____
LEBENSRAUM: _____

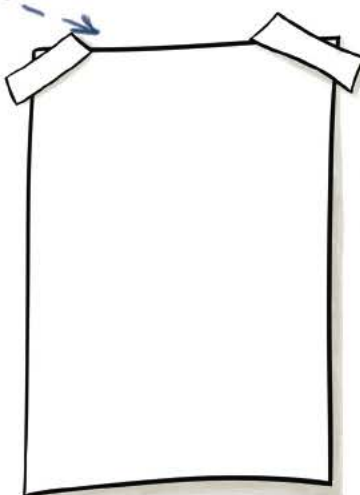
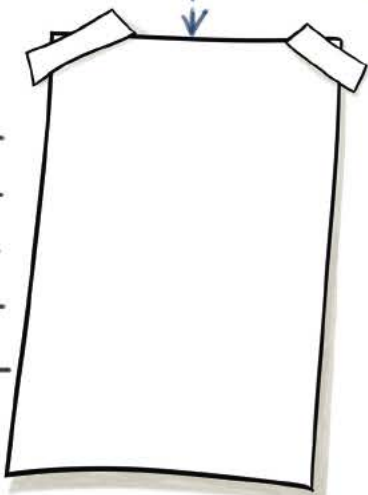

NAME: _____
FARBE: _____
GEWICHT: _____
LEBENSRAUM: _____



ZEICHENERKLÄRUNGEN

QUALITÄTSSIEGEL



Kooperationsgemeinschaft ServiceQualität Deutschland Stufe I bis III (bundesweite Qualitätsinitiative für Dienstleistungsbetriebe) Stufe I bezeichnet die Eingangsstufe und Stufe III die höchstmögliche Zertifizierung. www.servicequalitaet-deutschland.de



Mit dem 2012 eingeführten Prüfverfahren „Christliche Gastlichkeit“, initiiert durch die Evangelische Kirche in Deutschland (EKD), profilieren sich Häuser in evangelischer Trägerschaft zu besonders geeigneten Orten, an denen christliche Gemeinschaft auf Zeit gelebt und Gottesdienst gefeiert wird und man sich über Gott und die Welt austauschen kann. www.christliche-gastlichkeit.de



Das Kennzeichnungssystem „Reisen für Alle – Barrierefreiheit geprüft“ ist ein bundesweites Kennzeichnungssystem im Bereich Barrierefreiheit. Es wurde in mehrjähriger Zusammenarbeit und Abstimmung mit zahlreichen Betroffenenverbänden sowie allen touristischen Verbänden, Landesmarketing-Organisationen und weiteren Akteuren im Rahmen des vom Bundesministerium für Wirtschaft und Technologie geförderten „Tourismus für Alle“ entwickelt.



Das Nachhaltigkeitsmanagement **EMASplus** richtet das Handeln einer Organisation konsequent darauf aus, ihre ökonomischen, ökologischen und sozialen Wirkungen systematisch zu bewerten und kontinuierlich zu optimieren. www.emasplus.org



Qualitätsmanagement Kinder- und Jugendreisen, Bundesforum Kinder- und Jugendreisen, bundesweites trägerübergreifendes System für Unterkünfte, die einen Schwerpunkt auf junge Leute legen, Klassifizierung erfolgt mit bis zu fünf Sternen. www.bundesforum.de



Fahrradfreundliche Gastbetriebe für Ihre Radreise.

AUSZEICHNUNGEN



Für seine nachhaltigen Naturerlebnisse ist Langeoog schon lange bekannt. Ausgezeichnet als „1. Deutsche Fairtrade Insel“ ist sie seit dem 11.4.2012 Teil einer Bewegung von vielen Fairtrade-Städten und -Kommunen, die sich weltweit für den fairen Handel starkmachen.



Barrierefreier Tourismus Mecklenburg-Vorpommern: Eignung eines Hauses für mobilitäts- und sinnesbehinderte Menschen.

BILDUNGSNETZWERK FAMILIENFERIENSTÄTTEN



Bildungsinstitut Familie & Leben: Die Zusammenarbeit im Bildungsbereich versteht sich als sinnvolle Ergänzung zu den Angeboten pädagogischer Inhalte der Familienferienstätten und hat zum Ziel, durch erschwingliche Preisgestaltung und ggf. Kinderbetreuung auch Familien die Teilnahme an Bildungsveranstaltungen zu ermöglichen.

LANDESWETTBEWERBE FÜR FAMILIENFREUNDLICHKEIT



Wo mit dem Qualitätssiegel **Familienurlaub MV – Geprüfte Qualität** erworben wird, ist ein Unternehmen zu erwarten, das sich speziell auf die Bedürfnisse von Familien ausgerichtet hat. Das Qualitätssiegel zielt Urlaubskönig Gustav. Mit seiner Krone steht der sympathische Fisch für Qualität, Auszeichnung sowie Werthaltigkeit und mit dem Lächeln für Zufriedenheit und Freundlichkeit. Zertifiziert werden können ganze Tourismusgemeinden, Beherbergungsbetriebe, Gastronomiebetriebe und Erlebnisanbieter aus **Mecklenburg-Vorpommern**.



Sicherung der Qualität im Bereich **Familienurlaub im Bundesland Sachsen**. Schaffung von familienfreundlichen touristischen Betrieben und Orten mit erlebnisorientierten Angeboten. Für die Teilnahme an den Angeboten des Produktbereiches „**Familienurlaub in Sachsen**“ müssen alle relevanten Muss-Kriterien und mindestens 50 Prozent der Kann-Kriterien erfüllt sein.



familien-ferien in Baden-Württemberg ist das Qualitätssiegel für besonders familienfreundliche Anbieter und Angebote, das gemeinsam von der Tourismus Marketing GmbH **Baden-Württemberg** und der DEHOGA Tourismus Baden-Württemberg GmbH verliehen wird. Die Kriterien sind in Muss- und Qualitätskriterien unterteilt.



Das Siegel ermöglicht es, eine wesentliche Lücke bei der **Zertifizierung und Klassifizierung von Unterkunftsarten in Deutschland** zu schließen. Hiermit bekommen auch alle Kinder- und Jugendunterkünfte ein für sie spezifisches, bundesweit einheitliches Zertifizierungs- und Klassifizierungssystem. Das Besondere daran ist, dass bei Unterkünften für Kinder, Jugendliche und junge Erwachsene neben baulichen Kriterien auch das Vorhandensein pädagogischer Programmangebote sowie von Softskills von Mitarbeitenden in die Zertifizierung und Klassifizierung einfließen.

IMPRESSUM

HERAUSGEBER

Bundesarbeitsgemeinschaft Familienerholung e.V. (BAG FE)
Geschäftsstelle BAG Familienerholung e.V.
c/o Verband der Kolpinghäuser | Sankt-Apern-Straße 32 | 50667 Köln
T: (0221) 29241315 | F: (0221) 29241350 | info@bag-familienerholung.de
www.bag-familienerholung.de | www.urlaub-mit-der-familie.de

REDAKTION

Christina Borchert (Geschäftsführerin BAG FE),
Vanessa Seiffener (Bundesfachreferentin BAG FE),
Anniko Dienst (Bundesfachreferentin BAG FE),
Eva Haack von Prondzinski (Sachbearbeiterin BAG FE),
Maximilian Hermann (Sachbearbeiter BAG FE)

KINDER- UND LÄNDERSEITEN

Texte: Petra Chronz, Köln
Illustrationen: Olaf Preiß, Münster, www.preisselbaer.de

LAYOUT

Verbum GmbH Berlin: Anika Müller-Näthe, www.verbum-berlin.de

FOTOS/PIKTOGRAMME

Titelbild: www.shutterstock.com, Titelbanderole: Ferienland Salem,
AWO SANO Feriencentrum Oberhof, Familienferienstätte Zauberberg

DRUCK

Konradin Druck GmbH, Leinfelden-Echterdingen

AUFLAGE

90.000 Exemplare

STAND

Drucklegung 3/2023

Die Preise der einzelnen Familienferienstätten und -dörfer zeigen den Stand für 2023 auf.

BUCHUNG

Für die Buchung einer Reise nehmen Sie bitte direkt Kontakt zu den Häusern auf oder besuchen Sie unser Anfrage- und Buchungsportal: www.urlaub-mit-der-familie.de

MITGLIEDER DER BAG FE SIND:

Evangelische Familienerholung (EF) Evangelisches Werk für Diakonie und Entwicklung e.V. | Diakonie Deutschland
Caroline-Michaelis-Straße 1 | 10115 Berlin | T: (030) 652110
familienerholung@diakonie.de | www.ev-familienerholung.de

Katholischer Arbeitskreis für Familienerholung e.V. (KAFF)

Sankt-Apern-Straße 32 | 50667 Köln | T: (0221) 29241313 | F: (0221) 29241350
info@kafe.de | www.kafe.de

Gemeinsamer Arbeitskreis Familienerholung (GAK)

Mitglieder: Arbeiterwohlfahrt Bundesverband e.V. | Deutsches Rotes Kreuz e.V., Generalsekretariat
Der PARITÄTISCHE Gesamtverband | NaturFreunde Deutschlands e.V., c/o AWO SANO gGmbH
Haffwinkel 18 | 18230 Ostseebad Rerik
T: (038296) 720 | F: (038296) 72129 | info@awosano.de
www.naturfreunde.de | www.awo.org | www.drk.de | www.paritaet.de

IN EINIGEN BUNDESLÄNDERN HABEN SICH DIE GEMEINNÜTZIGEN FAMILIENFERIENSTÄTTEN ZU REGIONALEN ARBEITSKREISEN ZUSAMMENGESCHLOSSEN:

Arbeitskreis gemeinnütziger Familienferienstätten Mecklenburg-Vorpommern
Haffwinkel 18 | 18230 Ostseebad Rerik | www.ffmv.de

Arbeitskreis gemeinnütziger Familienferienstätten in Niedersachsen
Geschäftsstelle Haus „Stella Maris“ Oskar-von-Brock-Straße 16 | 27476 Cuxhaven
www.familienurlaub-niedersachsen.de

TAF – Thüringer Arbeitskreis für Familienerholung
Geschäftsstelle AWO SANO Feriencentrum Oberhof | Zellaer Straße 48 | 98559 Oberhof

Landesarbeitsgemeinschaft Familienerholung Rheinland-Pfalz
Geschäftsstelle Familienferiendorf Hübingen | Am Buchenberg 1 | 56412 Hübingen

Landesarbeitsgemeinschaft gemeinnütziger Träger von Familienferienstätten in Baden-Württemberg
Verein für Familienferiendörfer in Württemberg | Grüninger Straße 25 | 70559 Stuttgart



Liebe Kinder, die Postkarte könnt ihr mit euren schönsten Urlaubserlebnissen versenden ODER ihr zerschneidet die Strichlinien. Dann entsteht ein tolles Puzzle. Viel Spaß damit.

Bundesarbeitsgemeinschaft Familienerholung e.V.
www.bag-familienerholung.de | www.urlaub-mit-der-familie.de
www.instagram.com/urlaubmitderfamilie | www.facebook.com/urlaubmitderfamilie

URLAUB MIT DER FAMILIE



STANDORTE IN DEUTSCHLAND



Gefördert vom:



Bundesministerium
für Familie, Senioren, Frauen
und Jugend

Der Katalog wurde auch
durch die folgenden 6 aufgeführten
Bundesländer gefördert:
Baden-Württemberg, Bayern, Nordrhein-
Westfalen, Berlin, Rheinland-Pfalz, Sachsen



URLAUBS-
GRÜSSE
AUS ...

